LA STAMPA
Archivio Storico dal 1867

TORINO - A. IX - N. 228
Via Roma - Gall. de *La Stampa*
Telefoni: dal 40-943 al 40-949

STAMPA SERA

LUNEDI' - MARTEDI'
26-27 Settembre 1955
L. 25 (sped. in abb. postale)

Il goal decisivo nell'incontro vinto ieri dal Torino sul Bologna per 1 a 0

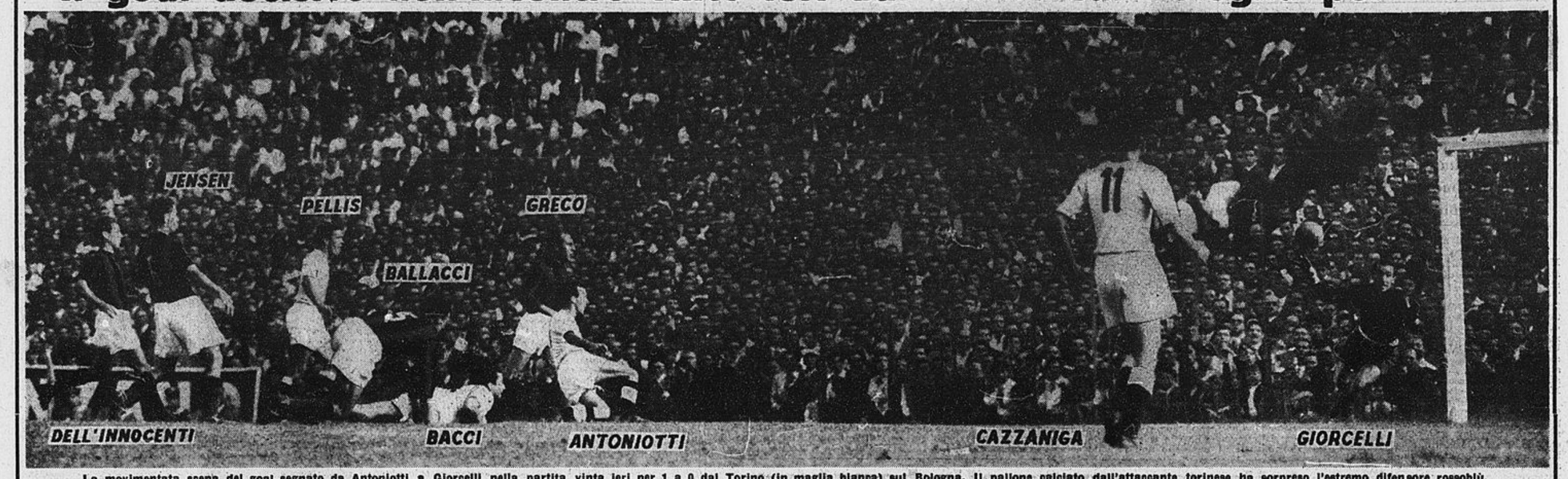

La movimentata scena del goal segnato da Antoniotti a Giorcelli nella partita vinta ieri per 1 a 0 dal Torino (in maglia bianca) sul Bologna. Il pallone calciato dall'attaccante torinese ha sorpreso l'estremo difensore rossoblù.

Tra Milan e Sampdoria valanga di reti: 6-1

Nell'incontro disputato ieri sul campo di San Siro, il Milan ha travolto la Sampdoria infliggendo alla equadra ligure l'inaspettato punteggio di 6 reti a 1. Ecco la difesa blù-cerchiata al lavoro su colpo di testa del centravanti milanieta Gunnar Nordahl.

Al concorso ippico di Pinerolo

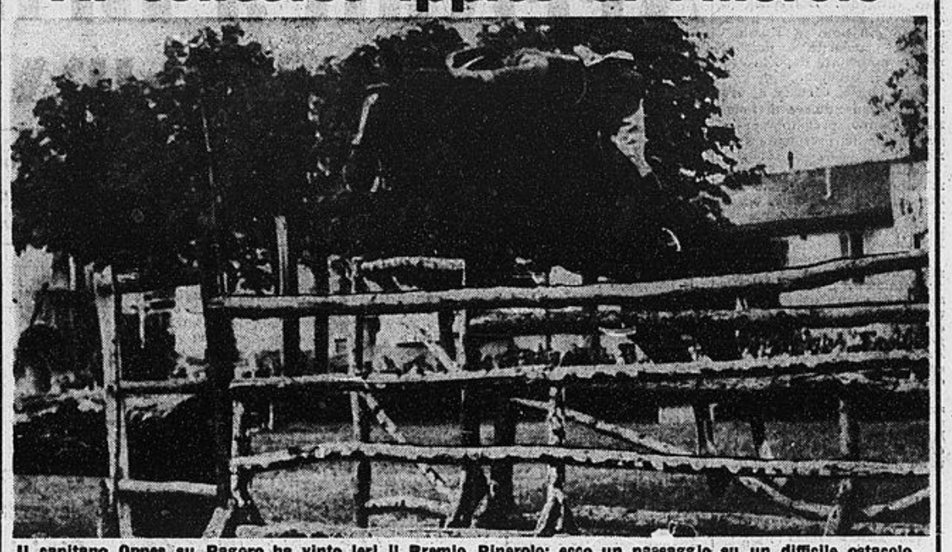

Il capitano Oppes su Pagoro ha vinto ieri il Premio Pinerolo: ecco un paseaggio su un difficile ostacolo.

PUBBLICITA' ECONOMICA
(Via S. Teresa N. 7)

4 CASE e TERRENI L. 40 p.p.

(Continua da pag. 6)

ACQUISTO alloggio, casa villa terreni, serietà. Scrivere cassetta 1241, SPI, Torino. T0764
ACQUISTO casa nuova 70-80 camere, termo, bagno. Telef. 683-765. 5420
ADATTO impresa, cedo terreno, costruibili 80 camere, autorimesse. Corso Moncalieri. Telefonare 528-891. T0566
ADATTO villa vendo terreno mq: 2000 splendida posizione precollinare tutti servizi. Telefonare 772-674. G6496
ALLOGGETTI signorili nuovi una due camere bagno termo cucinino pronti ottobre ottimo impiego capitali facilitazioni pagamento vendonsi rivolgersi cantiere via Tronzano angolo Ravizza.
ALLOGGI negozi liberi e occupati vendonsi corso Marconi 27. R5582
ALLOGGI signorili finitissimi pronti subito due camere cucina cucinino vendo direttamente via Bari ang. via Don Bosco. Telefonare 791-720. R5426
ALLOGGI 1-2 camere servizi, pronti marzo, mutuati, signorili, zona Crocetta. Telefonare 528-891. T0566
ALLOGGIO due camere, cucina, bagno, libero vendesi. Ferrero, Vanchiglia 13.
ALTO reddito privato vende casa 5 piani, garage. Tel. 23-398. 8776
ATTENZIONE! Vendiamo direttamente, Barriera di Milano vicinissimo al centro, appartamenti 1-2-3 camere cucina cucinino, tutti servizi comforts, prezzo buono. Interpellateci conoscerete forte convenienza nostro nuovo sistema vendita. Poco capitale iniziale formerete sicuro reddito, oppure risolverete grave questione affitto formandovi casa vostra. Chiedete appuntamento nostri uffici ove avrete ogni ragguaglio. Scrivere cassetta 5075, SPI, Torino. 8841.5
BORGIO (Finalmarina). Villaggio Belvedere, villini 5 vani, giardino, mare, 2.000.000. 11004
BORGO Rossini vendesi casa, attigui 700 metri terreno, 19.000.000. Pietro Micca 8, Bersano. 8852.1
BOSCO giornate novanta Vercelli attualmente cinquemila piante. Ottimo investimento. Geometra Morello, Arsenale 10.
BREZZA, p. San Carlo 182, vende alloggi Borgo Vittoria. R5584
CAPITALI bene impiegati acquistando muri negozi! Lo studio «Sandiano e Geom. Turco», Torino, corso Re Umberto 63, telef. 537-513, 47-830, tratta con vera, acquisita competenza la compravendita di negozi da reddito. Assidua assistenza prima e dopo l'acquisto, senso di responsabilità, accortezza nella scelta dell'inquilino, garantiscono il sano impiego del vostro denaro e del vostro tempo. 8724.2
CASA moderna 33 camere vendesi 19 milioni 500.000. Pietro Micca 8, Bersano.
CASA nuova costruzione 29 camere parte palchettate più 5 garages, 25.000.000 compreso mutuo 4.500.000, vendo Lingotto. Telefonare 86-055. 8855.9
CERCO acquistare terreno qualsiasi zona adatto costruzione stabile o industria. Telefonare 43-050. 8538
CORSO Francia via Vandalino terreno fabbricabile vendesi. Magliano, Bogino 18, telef. 50-880. R5460
CORSO Regina 196, vendonsi alloggetti occupati 2-3 camere servizi, visite pomeridiane. R 6023
COSTRUTTORI abbiamo richiesta alloggi 1-2-3 camere servizi. Telef. ACIT 30-035. T0764
DIRETTAMENTE impresa vende lottini terreno fabbricabile 16 Km. Torino, lire 500 mq., volendo costruzione villetta a rate. Rivolgersi cantiere Todarello, via regione Romeo, Volpiano T0314
DIRETTAMENTE acquistasi tenuta irrigua provincie Torino, Cuneo 100-150 giornate. Dettagliare. Scrivere cassetta 2106, SPI, Torino. R5536
DUE, quattro camere alloggetti vendonsi, via Saccarelli 11, tel 687-594, 528-944, visibili 18-19. 5583
FORNACI direttamente vendo terreno adatto fornace, zona Poirino. Scrivere cassetta 6066 SPI, Torino. 80110
MAGAZZINO seminterrato mq. 60 circa comodità vendo 800.000. Telef. 670-498.
IMMOBILIARE Torinese, Cibrario 12, vende 4 camere, cucina, gabinetto, terzo piano, libero, 2.650.000. 8538
IMMOBILIARE Torinese, Cibrario 12, vende 2 camere cucina bagno ascensore, nuovo, libero, 2.300.000. 8533
IMPRESA cerca terreno in Torino, cambio alloggi abitabili. Trattasi direttamente. Scrivere cassetta 1253, SPI, Torino.
LIRE 250.000 complessive vendonsi Volpiano ultimi due lotti terreno fabbricabile 506 mq. tutti servizi. Impresa Acom, corso Vittorio 60. T0314
LIVORNO Ferraris, ottima cascina irrigua, 20 giornate, redditizia, 12.200.000. Rag. Furbatto, piazza Lagrange, Torino.
OTTIMA combinazione vendo anche separate, quattro camere, 3.250.000, reddito complessivo 480.000. Telef. 292-760.
PINO Torinese villa vendesi o permutasi con alloggio in Torino. Telef. 881-121.
PIOMBINO vendesi camera cucina ammobiliate. Via centrale. Telef. 290-865
POLLONE. Vendesi casa 7 vani, orto e giardinetto comodità con bagno completo, fermata A.T.A. 2 passi, libera novembre, prezzo trattabile. Rivolgersi: Pivano, Cantone Burcina 9, Pollone Biellese. 11017
PRIVATO vende in palazzina primo piano alloggio tre camere servizi ampio terrazzo garage zona signorile Maria Vittoria. Scrivere cassetta 2087, SPI, Torino. R5837
PROPRIETARI! Affidate amministrazione Vostri stabili Studio Geometra Della Bella, Cibrario 12. Serietà, convenienza.
SANREMO vendiamo appartamenti ville da due a otto vani. Tutti prezzi. Agenzia Bona, Sanremo. 255
SIGNORILE casa 100 camere corso commercialissimo vendesi. Pietro Micca 8, Bersano. 8852.3
STABILE industriale ottima posizione Torino, 2000-3000, moderno, riscaldamento, ottima costruzione, vendesi sottovalore libero subito. Immobiliare, portici Barbaroux 4, tel. 47-387 (p.zza Castello).
STABILIMENTO moderno zona Martinetto due piani sopraelevabile, coperti mq. 1150 uffici. Telefonare 75-310.
TERRENO angolare, adiacenze corso Francia (Aeronautica) mq. 2000 posizione grande sviluppo, possibilità qualsiasi costruzione civile, industriale, vendo vera occasione. Simoncini, Re Umberto 6
TERRENO fabbricabile, zona S. Rita, cambierebbesi con costruzione civile. Scrivere cassetta 1252, SPI, Torino.
TERRENO fabbricabile zona Porta Susa vendo a privati anche a lotti. Scrivere cassetta 1221, SPI, Torino. 8618
TERRENO Parella possibilità 48 camere grande autorimessa vendesi. APL, Garibaldi 20. 8163
TERRENO (Regina Margherita) adiacenze corso Francia, mq. 38.000, volendo anche lotti mq. 5000, zona industriale forte sviluppo, raccordo ferroviario, comodità strade asfaltate e servizi, vendesi, prezzo mile. Simoncini, Re Umberto 6 6709
VENDESI, affittasi ammobiliate camera e cucina, libere subito. Chiolerio, via Oropa 57. M7263
VENDESI casa nuova 4 camere servizi sottostante magazzino giardino, d. Manro. Telefonare 890-103. G6464
VENDITA eccezionale 2.300.000 dilazioni alloggi liberi due camere cucina termo bagno ascensore. Corso Traiano 5, ang. corso Unione Sovietica. 8855.7
VENDO casetta tre camere cucina cucinino, cintata, Leumann. Rivolgersi via Cesana 12, Leumann. R5454
VENDO, Lingotto, alloggio nuovo 2 grandi camere cucina cucinino entrata bagno termo. Telefonare 670-493. R5380
VENDO oppure affitto, locale industriale 6000 mq anche divisibile. Morbidelli. Telefono 61-073. 7812
VENDONSI alloggi 1-2 camere servizi termo bagno ascensore. Via Tripoli 208 adiacente via Buenos Aires. 8853.3
VICINANZE Lancia vendesi alloggi 3 camere cucinino bagno termo 3.300.000. Telefonare 51-844. 9697
730.000 due soffitte libere, volendo affittate buon reddito. Telefonare 292-760.
970.000 alloggetto composto tre soffitte centrale, buon reddito. Telef. 292-760
1.550.000 libero alloggio Borgata Parella camera cucina entrata. Tel. 292-760
1.590.000 libero esente alloggio camere cucina entrata cantina. Telef. 292-760.

5 AFF. TERR. e LOC. L. 40 p.p.

ABBIAMO locali adatti industria, magazzino, laboratorio, negozio, ufficio. «Immobiliare Torinese», Cibrario 12.
AFFITTASI 5 camere uso ufficio piazza Statuto 3. Telefonare 553-985.
AFFITTASI in stabilimento centrale 8, Salvario, grandioso locale primo piano di circa mq. 600 luminosissimo, ingresso particolare su corso, riscaldamento centrale a nafta, assai indicato per depositi dolciari, cartari, pezzi ricambio automobili, manufatti, tessuti, industrie leggere non rumorose. Telefonare 61-960.
AFFITTASI locale uso magazzino deposito mq. 70 cortile mq. 400 cintato luce telefono zona Aeronautica. Tel. 387-452.
AFFITTASI locale adatto industria 350 mq. «Immobiliare Torinese», Cibrario 12
AFFITTASI meravigliosi negozi pronti subito, adatti qualsiasi genere, corso Vittorio, Trapani, Emilia, Parma, Ormea, Avigliana, Guastalla, Asinari Bernezzo, Buenos Ayres, Benevagienna, Cesana, G. Bruno, Pacchiotti, Vernazza, Geom. Turco, c. Umberto 63, tel. 527-513
AFFITTASI negozio vuoto centro industriale. Telef. 26-548. 8847.5
AFFITTASI negozio retro libero subito. Via Martorelli 8. Telef. 26-703. G6786
AFFITTASI salone luminoso 80 mq., fornito, luce, acqua, industria silenziosa. Telefonare 46-520. 8756.9
AFFITTASI vano uso abitazione, via Bava 5, luce gas mq. 20, cauzione. Telefonare 583-504. R6677
AFFITTASI 5 vani centrale uso magazzino laboratorio. Scrivere cassetta 6050, SPI, Torino. B0002
BORGATA Vittoria negozi con retro affitto 20.000-25.000. Telef. 292-760.
CEDESI locale centralissimo seminterrato, mq. 120 affitto modico, provvisto luce forza, gas, telefono. Scrivere cassetta 5026 SPI, Torino. 8832.1
CEDESI magazzino libero subito zona centrale. Telefonare 74-096 dopo ore 20.
CERCASI locale mq. 300-500 uso industria silenziosa. Telefonare 62-630.
CERCASI locale 100-160 mq. attività silenziosa. Telefonare mattino 761-252.
CERCHIAMO urgentemente locali con saloni adatto circolo privato, terreno rialzato primo piano centrale semi. Telefonare 59-739. G7005
CERCO affittare, acquistare locale adatto magazzino, industria laboratorio. Altro adatto negozio, ufficio. Telefonare 43-050.
LOCALE mq. 40 doppio ingresso carraio forza luce, volendo attrezzatura piccola officina auto affittasi. capolinea 19. Telefonare 290-635. 8765.9
NEGOZIO retro nuova costruzione affittasi settembre. Corso Regina Margherita 210 paraggi piazza Statuto. R5434
NEGOZIO retro vuoto affittasi, via Zumaglia 13. Telefonare 387-136.
VIA Po 51, affittasi magazzino seminterrato mq. 110 montacarichi. Tel. 82-782.

6 AFF. APPARTAMENTI L. 40 p.p.

A statale occorre camera vuota indipendente, camera cucina. Telefonare 81-593.
ABBIAMO abitabile subito alloggio 14.000. Altri 16.000, 18.000, 20.000, 24.000. «Immobiliare Torinese», Cibrario 12.
ABBIAMO alloggi una due camere diverse zone. Stillo, Magenta 13. 7959
ABBIAMO due camere cucina Lingotto 16.000. Camera precollinare 8000. Soffitta centralissima 6000. Albertina 21, «Ella». 8844.4
ABBISOGNAMI affittare alloggio qualsiasi zona. Anticipo, massime referenze Telefonare 43-050. 8533
ABBISOGNAMI subito alloggi una due camere assicurando referenze. Telefonare 528-895 7959
ABITABILI 1° novembre affittansi c. Mediterraneo 44 (Crocetta) due camere linello cucinino bagno. Telefonare 387-136.
AFFITTANSI una due camere servizi Santa Rita, Madonna Campagna. Telefonare 521-252. 5754
AFFITTASI o vendesi appartamento lussuoso doppi servizi grande salone, riscaldamento giardino zona Crocetta. Telefonare 584-746. 8824.5
AFFITTASI paraggi Statuto, signorile grandi camere cucina, servizi Ferrero, Re Umberto 1. 6873
AFFITTASI tre camere cucina servizi anche uso ufficio, primo piano, San Domenico 49. Telefonare 46-567.
AFFITTASI centralissimi 15 vani uso ufficio. Scriv. cassetta 6050, SPI, Torino.
AFFITTASI due camere cucina cucinino rimpetto Fiat Lingotto. Telef. 26-548.
AFFITTASI 1° ottobre alloggio tre camere cucina bagno. Telefonare 73-639.
AFFITTASI subito in palazzina alloggio signorile tre camere, salone, cucina, servizi, riscaldamento autonomo, telefonare 773-250. R5886
AFFITTASI 18.000 zona Francia signorile due camere servizi. Telef. 792-566.
AFFITTIAMO a famiglia numerosa alloggio 3 camere cucina bagno zona Pozzo Strada (Francia). Telefono 86-428.
AFFITTO alloggio ammobiliato o vuoto corso Matteotti. Telefonare 47-603.
AFFITTO vendo signorile 5 camere, salone, doppi servizi, corso centrale. Telefonare 61-491. 8544
ALLOGGETTI 2 camere cucina servizi affittansi pronti subito. Roccaforte 71 (S. Paolo). 8850.3
ALLOGGIO nuovo signorile 4 camere servizi affittasi settembre. Corso Regina Margherita 210 paraggi piazza Statuto.
APPARTAMENTI signorili 4 camere cucina bagno doppio servizio riscaldamento radiante settimo piano panoramico, primo piano con ampio terrazzo. Corso Peschiera 186. 8744.2
CAMERA ammobiliata uno o due letti, luce, acqua, industria silenziosa. Telefonare 46-520. 8756.9
CERCASI alloggetto ammobiliato con comodità. Telefonare 371-650. G7093
CERCO affittare camera sola o camera cucina qualunque zona, cauzionando. Telefonare 882-436. 4396
CERCO per novembre 6 camere più cucina doppi servizi. Telefonare ore ufficio 26-126. 8735.0
CROCETTA, affittansi tre camere cucina servizi 25.000. Ferrero, Re Umberto 1.
CROCETTA affittasi novembre persona sola signorile camera cucina entrata termobagno. Referenziare. Scrivere cassetta 5045, SPI, Torino. 8832.0
GRANDIOSO, signorile alloggio 4 camere, servizi libero subito affittasi: rivolgersi portineria via Pastrengo 28, oppure telefonare 773-757 (ore ufficio). G6268
LUCENTO, Barriera Milano, Mirafiori, Santa Rita, Francia, una due camere servizi. Telefonare 292-760. 8746.7
LUCENTO signorili 2 camere grandi tinello cucinino 22.000. Telef. 292-760.
MADONNA Campagna, affittasi spazioso alloggio camera tinello tutti servizi. Telefonare 40-583. R5617
MOMBARCARO 9, S. Rita, affitto alloggio 2 camere cucina bagno 21.000 mensili. Telef. 687-163 ore ufficio.
OFFRO indipendente arredato: matrimoniale, salotto, cucina, cucinino termobagno, telefono. Piazza Rivoli. Tel. 71-789.
ORNAVASSO 7 affitto camera cucina servizi piano terreno rialzato. Telefonare 687-163 ore ufficio. R5378
PIANO rialzato villetta 4 camere cucina servizi ampio giardino affittasi subito. Telefonare 773-958. 8850.9
PIAZZA Rivoli, S. Rita, Lingotto affittansi convenientemente alloggi 2-3 camere servizi. Telefonare 49-770.
PIAZZA Rivoli affittasi alloggio spazioso due camere servizi terrazzino termo bagno. Telefonare 779-868. M7159
PROPRIETARIO affitta alloggio 2 camere cucina via Braccini (vicinanze SPA) lire 18.000. Telefonare 529-746. 8734.5
SIGNORILISSIMO centrale quattro camere cucina doppi servizi 42.000. Telefonare 292-760.
STRADA di Grugliasco 41 affittiamo camera tinello bagno 13.500. Tel 528-933
TRE camere cucinino termo, bagno, affittansi 1° novembre, via Mongineevro 181. Telefono 53-330. R5238
UFFICIALE cerca alloggio due camere ammobiliate o no. Scrivere cassetta 2017, SPI, Torino. R5599
VIA Borgaro, affittiamo camera cucina 13.000, 15.000. Telefonare 528-933.
VIA Boston 8, proprietario affitta alloggi 3 camere servizi, garages, pronti ottobre. Tel. 44-891, 580-026.
VIA Montepertica 3 affittasi, pronti ottobre, 1-2 camere servizi 15-18.000. Telefonare 40-585. 8742
ZONE diverse affittiamo alloggi 12.000, 14.000, 17.000, 21.000. «Immobiliare Torinese», Cibrario 12. 8538
14.000, 16.000, 17.000, zone diverse una due camere servizi. Telef. 292-760.
10.000 Giacinto Collegno comera grande indipendente, cauzione, referenze. Telefono 292-760. 8858.1

9 COLLEGI IST. SCUOLE L. 40 p.p.

A buoni impieghi prepara seriamente istituto Santa Teresa. Metodi nuovissimi, veloci, pratici. Diplomi ministeriali. Colleamento allievi. Nuova sede: modernamente attrezzata, 8, Teresa 15. Telefono 527-844. T0356
ALL'ISTITUTO Stenografico «Cima», 3 ottobre iniziano corsi diurni, serali Stenografia, Dattilografia, Comptometria, Lingue, Contabilità generale e meccanizzata. Via Roma 254, tel. 50-354.
COLLEGIO maschile Dalpozzo, Vercelli: Scuole medie parificate interne, Scuole governative. Corsi accelerati ricupero anni scrupolosa assistenza, rette globali mitis. Chiedere programmi. M7178
CONVITTO Margara. Centralissimo accoglie giovani frequentanti scuole ogni ordine. Serietà, ottimo trattamento. Via delle Rosine 18. Tel. 82-821, Torino.
STUDIUM. Dattilografia, stenografia, comptometria, lingue. Corsi orario libero. Facilitazioni. Diplomi legali. Via della Rocca 14, telef. 86-655. 6978

10 LEZ. TRAD. PRESTAZ. L. 30 p.p.

ALL'ISTITUTO Santa Teresa iniziano corsi: francese, inglese, tedesco, spagnolo, principanti, perfezionamento, lezioni, conversazioni. Tariffe moderate. Nuova sede: 8, Teresa 15. Tel. 527-844.

11 CAM. MOB. e PENS. L. 30 p.p.

A distinti affitto centralissima matrimoniale, bagno, telefono, uso cucina; e bella soffitta mobiliata. Telefonare 553-242.
A stabile bella ammobiliata, paraggi Fiat Lingotto. Telefonare 698-073.
A stabili affittansi centralissime camere 1-2 letti acqua corrente calda. Ogni comforts, tranquillità. Cavour 13. Telefonare 528-149, pensione. M7589
AFFITTASI grande ammobiliata due voleindo tre letti termosifone. Telef. 81-238.
AFFITTASI camera ammobiliata, Valdocco 1 scala sotto portone, primo piano. sarto. M7601
AFFITTASI camera centralissima tranquilla uso pied-à-terre casa nuova. Telefonare 521-428. R6467
AMMOBILIATA indipendente, subito. Telefonare 51-700. M7567
AMMOBILIATA assolutamente indipendente, uso pied-à-terre. Oberto, via Gaudenzio Ferrari 8. M7605
BELLA ammobiliata centralissima persona seria stabile. Telefonare 43-308.
CENTRALE bella camera due letti, terzo, acqua corrente. Tel. 41-449.
CORSO Raffaello nuova ammobiliata due letti 14.000 termo bagno. Telef. 683-071.
PENSIONE centrale affittasi camere 2 letti con vitto abbondante. Tel. 555-385.
PIAZZA Carducci affitto camera uno due letti, referenze. Telef. 697-307. 88589
PIAZZA Castello matrimoniale acqua corrente pagamento settimanale. Mobile, telefono 528-962. G7017
UNIVERSITARIA cerca ammobiliata centrale. Scrivere cassetta 4221, SPI, Torino. 87819

12 OFF. IMPIEGO e LAV. L. 40 p.p.

ABBIAMO impieghi esclusivamente nostri allievi corsi stenodattilografia, paghe, contabilità, corsi taglio 22 lezioni, procuriamo lavoro. Iscrizioni mattino. Istituto piazza Vittorio Veneto 8.
ALBERGO cerca donna tuttofare, referenze. Telef. 528-991, ore 13-14.
ASSISTENTE edile provetto cerca impresa costruzioni, referenze. Scrivere cassetta 8147, SPI, Torino. N7690
ASSUMIAMO corrispondente tedesca, contabilità, pratica lavori ufficio, referenze. Scriv. cassetta 4150, SPI, Torino.
ASSUMONSI abilissime magliereiste rettilinee confezionieste asolate. Magliificio «My Baby», Giolitti 20. R5409
AUTOCARROZZERIA cerca operai finizione montaggio. Presentarsi via Capruna 47. R6313
CALZATURIFICIO cerca abilissima orlatrice 20-30 anni Telefonare 30-721.
CAMERIERA tuttofare fissa quarantenne, praticissima servizio signorile, cucina semplice, cercano coniugi, 25 mila, escluse uscite serali. Indicare referenze; preferibilmente piemontese. Telef. 580-709 mattino. Scriv. cassetta 4280, SPI, Torino
CAMERON, Po 29, cerca cantanti, aspiranti per concorso radiotelevisivo; balletti, attrazioni, e belle, spigliate, per attività artistica bene retribuita.
CASA spedizioni cerca diplomato pratico esportazione, altro contabile provetto, referenze. Scrivere cassetta 160 Z, Sipra, Torino. 11291
CERCASI abile aiuto odontotecnico lavorazione acculo et scheletrica, congedato servizio militare. Scrivere cassetta 5025, SPI, Torino. 88319
CERCASI abilissima tuttofare fissa, trattamento paga ottimi, esigonsi referenze ineccepibili. Telefonare 45-915.
CERCASI ajourista a macchina per lavoro a domicilio. Telefonare 385-262.
CERCASI apprendista sarta uomo e abilissima calzonaia. Telefonare 40-659.
CERCASI coniugi quarantenni portineria casa signorile esclusivamente piemontesi senza prole preferibilmente moglie cameriera referenze controllabili. Scrivere cassetta 9197, SPI, Torino. G6620
CERCASI felicità veramente provetto impianti industriali. Scrivere cassetta 2214, SPI, Torino. R6088
CERCASI falegname. Presentarsi corso Peschiera 134. G7041
CERCASI fattorino volonteroso. Scrivere cassetta 9200, SPI, Torino. G6664
CERCASI giovane tornitore qualificato presentarsi Berzia, corso Casale 228.
CERCASI lattoniere idraulico. Referenze. Telefono 80-091. 88315
CERCASI molatore cristalli capacità massima. Paga a richiesta. Scrivere cassetta 4039, SPI, Torino. 87485
CERCASI pensionato commissioni e rimagliatrice calze per negozio. Telefonare 698-870. R5870
CERCASI praticissima paghe e contributi; referenze. Scrivere cassetta 8127, SPI, Torino M7555
CERCASI provetta steno-dattilografa massimo ventiduenne conoscenza paghe contributi presentarsi S. Rocchetto 20.
CERCASI ragazza tutto fare e pratica negozio alimentari, oppure commessa. Telefono 42-837. 88221
CERCASI ragazzo commissioni e apprendista sartoria. Novo, via Cittadella 12.
CERCO ragazzo o ragazza 14-15enne provinciale aiuto negozio commestibili, vitto, alloggio. Telefonare 41-328.
CONIUGI soli cercano tutto fare fissa abile andamento casa, esigonsi referenze. Telefonare mattino 30-367. 88203
DAREI ad artigiano bisottiere o cerniere lavori metallo in genere a domicilio. Scriv. cassetta 2136, SPI, Torino.
EBANISTA restauratore mobili antichi, intarsi, lavori comuni assumo. Alfieri 20
FUOCHISTA patentato manutenzioni massimo 40enne cercasi. Presentarsi Ricovero, Casale 56. 88345
GEOMETRA eccesso lavoro cerca collaboratore disposto cauzionare. Scrivere cassetta 4049, SPI, Torino. 87362
GIOVANI 12-17 anni desiderosi apprendere mestieri per essere avviati lavoro come: disegnatori, aggiustatori, motoristi, elettrauto, saldatori potrete soddisfare aspirazioni frequentando gratuitamente appositi corsi diurni presso Istituto San Secondo, via S. Secondo 51. 10317
GUADAGNERETE lavorando vostro domicilio. Scrivere Fiorenza, via Benci 28r, Firenze. 70741
IMPORTANTE pasticceria cerca abile pasticciere. Telef. 290-329. 88257
INDUSTRIA genovese cerca aggiustatori esperti costruzione stampi per stampaggio materie termoplastiche e disegnatori specializzato stampi. Scrivere SPI Casella 18 A Genova. 11005
INDUSTRIA dolciaria cerca panettonista capo reparto, stagione oppure assunzione continuativa. Referenziare. Scrivere cassetta 7290, SPI, Torino. B9854
INGEGNERE giovane troverebbe sistemazione presso importante azienda industriale. Richiedonsi referenze, curriculum, e titoli studio con ottime votazioni esami laurea, perfetta salute, robustezza e forte attitudine al lavoro. Scrivere cassetta 2046, SPI, Torino. R5312
MAGLIFICIO cerca in Piemonte numerose magliieriste anche apprendiste, con o senza macchina, per facile lavoro in serie continuativo ben retribuito, assume inoltre giovane impiegata per ufficio. Presentarsi Danielle, via Cernaia 34 solo mattino ore 8,30-12. N7641
MOTOCARRISTA patente 2° pratico Torino assumiamo. Cartiera Paudice, Andorno 8, Torino. 88362
NEGOZIO tessuti cerca aiuto commessa 17-18enne. Scrivere cassetta 5009, SPI, Torino. 88225
OFFICINA cerca un abile tornitore e un aggiustatore meccanico per attrezzature. Scrivere cassetta 2256, SPI, Torino.
SIGNORA sola anziana cerca tuttofare abile cucina 35-60enne. Seria, fidata, massime referenze. Telef. 84-533.
TORNITORE 1ª cat. esperto, lavoro assicurato, cercasi. Scrivere cassetta 4300, SPI, Torino. 88145
TUTTOFARE giornata praticissima età 25-35enne stipendio massimo. Telefonare 53-782 ore 16-18. 88508
UBGE portinaia stabile civile pratica servizio 40-45 anni sposata, possibilmente senza prole. Telefonare 521-104, giorni festivali 8-12. 88015

13 DOMANDE IMPIEGO L. 20 p.p.

ABILE montatore meccanico patente 2° scoppio Diesel, referenze, offresi. Telefonare 385-688. 87640
ACCETTA stabile occupazione disegnatore meccanico aiuto progettista abile particolarità pratica decennale grande stabilimento. Scrivere cassetta 2189, SPI Torino. R6251
AGGIUSTATORE saldatore elettroaulogeno, offresi. Telefonare 294-753.
BELLA presenza abile commercio occuperebbesi cassiera impiegata commessa. Tel. 59-165 (mattinata). R6403
CHIMICO laureato, 36enne, piemontese, esperienza novennale reparti lavorazione trasferirebbesi scopo miglioramento. Scrivere cassetta 9165, SPI, Torino.
CINQUANTATREENNE ex carabiniere, piemontese, ex negoziante, bella presenza, massime garanzie, cerca posto fiducia, esattore o altro. Telefonare 771-379.
COMMESSA praticissima panettieria, offresi, eventualmente anche altri generi. Telefono 84-518. N7583
CONIUGI mezza età cercano custodia anche ore notturne casa, villa con giardino oppure azienda, ottime referenze. Telefonare 61-945. 88339
CONIUGI soli, piemontesi, cercano portineria. Scrivere cassetta 9178 SPI Torino
CONTABILE provetta, lunga pratica amministrazione aziendale, esperta bilanci, relazioni bancarie, costi produzione; referenze; offresi. Scrivere cassetta 4196, SPI, Torino. 87812
CORRISPONDENTE inglese francese export, ragioniera, referenze, offresi anche mezza giornata. Telefono 391-057.
DIPLOMATO lunga pratica bancaria, contabilità, paghe, buona conoscenza inglese, francese, ottime referenze, occuperebbesi comunque. Scrivere cassetta 4188 SPI, Torino. 87849
DISTINTA ottime referenze offresi ovunque dama di compagnia eventualmente aiuto guardaroba. Scrivere cassetta 2118 SPI, Torino. R5622
DISEGNATORE meccanico abile complessivi, particolari, offresi. Scrivere cassetta 9189 SPI, Torino. G6933
EX dirigente commerciale, diplomato, 32enne, distinto, profonde cognizioni tecniche, metalmeccaniche, automotoristiche, termoplastiche. Esperto corrispondente, organizzatore vendite, pubblicità, magazzini, approvvigionamenti. Vaste conoscenze industriali ed commerciali. Massima serietà, referenze ineccepibili. Sistemerebbesi adeguatamente presso importante azienda. Scrivere cassetta 4179 SPI, Torino. 87787
EX graduato Finanza offresi esattore altri incarichi fiducia. Scrivere cassetta 4156, SPI, Torino. 87786
FABBRO forgiatore cerca sistemazione presso industria, qualsiasi prova Telefonare 697-025. R5668
FALEGNAME 30enne offresi. Scrivere Dore, Falchera 59. G7035
FATTORINO autista 20enne esente militare offresi. Scrivere cassetta 8172, SPI, Torino. M7675
GEOMETRA 25enne pratica elettrodotti media-alta tensione, movimenti terra, contabilità operai, mezzo proprio offresi Scrivere: Pubbliman casella 3-A. Cuneo.
GIOVANE venticinquenne serio volenteroso ottime referenze cerca occupazione qualsiasi, disposto anche trasferirsi. Scrivere cassetta 4294, SPI, Torino.
GIA' impiegato prima categoria cultura superiore, 56enne, referenze, eventuale cauzione, cerca impiego conveniente anche saltuario incarico fiducia mansioni ispettive controllo. Scrivere cassetta 4109, SPI, Torino. 87681
INDOSSATRICE bellissima presenza offresi importante ditta confezioni. Scrivere cassetta 2121 SPI, Torino. R5633
ISTITUTRICE nazionalità austriaca perfetto inglese francese, massime referenze, libera primi ottobre, offresi per educazione bambini da 4 anni in su. Hallemoschnig, presso Camerana. Strada di Superga 28, Torino. 88045
MOGLIE ex appuntato carabinieri cerca portineria, cambio pulizia, famiglia qualtro persone, occorrendo marito custode notturno. Telefonare 398-709. 87730
PENSIONATO già operaio Fiat, offresi addetto macchine, pratico giardino. Scrivere cassetta 6013 SPI, Torino.
PERITO meccanica 23enne, libero impegni militari, avvierebbesi carriera. Ottime referenze. Rispondere dettagliatamente. Scrivere cassetta 6005 SPI Torino
RAGIONIERA 21enne dattilografa pratica lavori ufficio occuperebbesi. Scrivere cassetta 4145, SPI, Torino. 87720
RAGIONIERA 26enne pratica lavori ufficio offresi. Scrivere cassetta 4183 SPI, Torino. 87813
SERIO 24enne distinto, buona cultura, conoscenza francese tedesco, pratica ufficio e disegno, 2° benzina, cauzione vincolata, ottime referenze, occuperebbesi qualsiasi lavoro mansioni fiducia, disposto viaggiare. Telef. 770-392. G6935
SIGNORINA lunga pratica contabilità ufficio in genere specializzata contabilità utili aziendali tenuta libri trasposti varie operazioni borsa in genere cerca posto adeguato scopo consolidare propria posizione. Primarie referenze bancarie. Scrivere cassetta 4157, SPI, Torino. 87790
SIGNORINA presenza serietà offresi come lucidatrice disegni. Scrivere cassetta 6023, SPI, Torino. B9551
SIGNORINA 26enne, presenza, libera subito, con referenze, offresi commessa oppure tuttofare. Telefonare 287-519.
TRADUTTORE, perfetto inglese, diplomato, dattilografo provetto, impiegherebbesi. Scriv. cassetta 2168, SPI, Torino.
YELOCE stenodattilografa licenza commerciale praticissima lavori ufficio desiderosa migliorare offresi preferibilmente settore industria. Referenze: Telefonare 389757. G6610
VENTENNE conoscenza lingua, lunga pratica alberghiera, occuperebbe posto portineria. Telefonare 555-909. G6516
VENTENNE offresi per lavoro decoroso, miti pretese. Scrivere cassetta 4128, SPI, Torino. 87650
VENTIQUATTRENNE dati-comptometer, pratica ufficio, offresi. Scrivere cassetta 4147, SPI, Torino. 87732
VERNICIATORE provetto occuperebbesi lavori appalto, comunque diversamente, referenze Telef. 770-580. R6309

15 PIAZZISTI, RAPPR. L. 40 p.p.

ANTIAPPANNANTE inglese veramente efficace per cristalli auto vetrine occhiali specchi. Forti utili per abili venditori. Scrivere referenziando Devil Italiana, Peschiera 301, Torino. 88261
CERCANSI produttori Torino, introdotti imprese edili, rappresentanti capoluogo provincia, viaggiatori, vendita macchinario edilizia «Edile», Madama Cristina 111.
DISPONENDO ufficio, telefono, sub-mezzo, cerco serie rappresentanze zone Piemonte-Liguria, disposto cauzionare. Scrivere cassetta 1234, SPI, Torino. 10869
IMPORTANTE fabbrica mangimi cerca rappresentanti vasta clientela introdotti presso allevatori zone libere provincie Torino, Asti, Alessandria, Aosta. Scrivere cassetta 8168, SPI, Torino. 87653
INDUSTRIA bambole cerca rappresentante introdotto articolo per tutta Italia. Scrivere cassetta 8007 SPI, Torino.

17 SMARRIMENTI L. 40 p.p.

CERCHIAMO lupo nero focato cicatrice zampa posteriore; opera meriorita. Telefonare 59-990, 41-303. 87876

19 ANNUNZI VARI L. 40 p.p.

A 36.000 macchine cucire nuove con mobiletti Canavesio, Re Umberto 11
ANTICAGLIE mobili quadri bronzi porcellane oggetti vari compro.