LA STAMPA
Archivio Storico dal 1867

TORINO · A. VI N. 296
Via Roma - Gall. de *La Stampa*
Telefoni: dal 40-943 al 40-949

NUOVA

STAMPA SERA

LUNEDI' MARTEDI'
15-16 Dicembre 1952
L. 25 (sped. in abb. postale)

PUBBLICITA' ECONOMICA (Via S. Teresa N. 7)

6 AFF. APPARTAMENTI L. 40 p.p.

(Continua da pag. 7)

CORSO Galileo Ferraris 63, affittasi al primo piano alloggio altamente signorile, 7 vani, triplici servizi, 2 ingressi, garage. Telefonare 45-350, dalle ore 10 alle ore 12.
DISPONGO zone diverse alloggi signorili 2-3 camere, tinello, bagno, termo. Telefonare 51-844. 18701
OCCASIONE, privato affitta 3 camere servizi, vicino Valentino, cedendo mobilio nuovissimo, Telefonare 685-294, ore 6 - 14. 58570
SANT'AGOSTINO, ammezzati ammobiliato, vuoto, cedonsi 2 camere, cambierebbesi con tre semicentrali. Albertina 27, Fabbri. 70381
SIGNORILE alloggio ammobiliato 4 camere più servizi affittasi. Telef. 56-064.
SIGNORILE nuova costruzione alloggio 3 camere, tinello, cucinino, ingresso servizi, telefono, solaio, cantina. Ottima posizione solare, zona Crocetta. Affittasi otto mila vano, esigonsi referenze. Telefonare 35-867. 58491
SPOSI cercano alloggetto, termo, bagno, ammobiliato affitto anticipato. Tel. 777-692.
UCAT Demaestri, Giolitti 4 affitta Porta Nuova 2 camere cucinino bagno terrazzo 25.000 mensili et 2 negozi retro 30.000-40.000 mensili. 19781
URGEMI 2 camere servizi esclusi intermediari. Telefonare 27-493. 58360

8 ALB. e STAZ. CLIM. L. 40 p.p.

ALASSIO. Vacanze natalizie ambiente signorile splendida posizione offresi completa pensione riscaldata 10 giorni 20.000 lire compreso viaggio andata ritorno. Volendo solamente camera con uso cucina mensilmente. Telefonare 24-108.
BARDONECCHIA Ristorante Ideale, viale Bramafam 5, camere termo bagno. Sconti sciatori e famiglie. Prenotazioni. 20180

11 CAM. MOB. e PENS. L. 30 p.p.

AFFITTANSI camere ammobiliate 2 letti, riscaldamento. Maria Vittoria 32, 1° piano.
AFFITTANSI camere ammobiliate con e senza uso cucina. Pied-à-terre. Cravezzia, Cernaia 27. 19614
AFFITTASI confortevole camera centrale con pensione. Telefonare 521-584.
AFFITTASI camera 2 letti, pensione, comodità, serietà assoluta. Telef. 81-686.
AFFITTASI bella camera signore distinto, oppure due amici, referenze. Challier, Pietro Giuria 36. 80316
AFFITTASI camera ammobiliata signorile due letti zona Mauriziano. Telef. 47-302.
AFFITTASI camera ammobiliata signorile. Madama Cristina 98. 80122
AFFITTO ammobiliata riscaldata comodità uso saltuario paraggi Bernini. Telefonare 74-563. 80256
AFFITTO ammobiliata persona sola uomo, serietà. Telefonare 83-241 ore 16-18.
AFFITTO camera ammobiliata uso cucina, acqua corrente. Telefonare 51-512.
AFFITTO bella ammobiliata con pensione due uomini, comodità, riscaldamento. Telefonare 85-468. 58439
CAMERA due, tre letti; altra matrimoniale, acqua corrente, telefono, bagno. Via Venti 12. 70327
DISTINTA famiglia piemontese accoglierebbe persona sola, benestante, per assistenza, oppure bambino. Scrivere cassetta 2072, SPI, Torino. 80437
ELEGANTE camera due letti affittasi, comodità moderne. Donato 5, Portineria.
OFFRESI in affitto camera ammobiliata piazza Statuto. Telefonare 58-280.
PORTA Nuova affittasi distinto ammobiliata, serissimo, comodità moderne. Telefonare 41-507. 70136
SOLA affitterebbe a distinto, serio, ammobiliata, tutti comforts, primo piano, zona Statuto. Telefono 71-444. 80238
VEDOVA affitta ammobiliata eventualmente pensione, cure familiari a distinto anziano stabile. Scrivere cassetta 4060, SPI, Torino. 58388

12 OFF. IMPIEGO e LAV. L. 40 p.p.

ABBIGLIAMENTO cerca commessa, impiegata veramente pratica confezionati, tenuta carico-scarico. Scrivere cassetta 7103, SPI, Torino. 70068
ABILI operai specializzati, qualificatevi, frequentando Scuola specialisti saldatori. Diploma, possibilità impiego. Isonzo 38, San Paolo. 14776
AD ambata provetto con moglie domestica offro vitto alloggio e mensile. Scrivere con referenze cassetta 2078, SPI, Torino.
ALLA Scuola Erse frequentando corsi autorizzati saldatura elettrica ossigeno. Via Rondissone 6. Telefonare 26-850.
ASPIRANTI cantanti voci radiofoniche urgono. Manoel Deserra, via B. Donato 7.
ASSUMO commessa pratica profumeria forniture parrucchieri. Scrivere cassetta 2086, SPI, Torino. 80300
AUTISTA media età, capacissimo guida, onesto, volonteroso, riservato, cerca industriale per servizio personale propri affari famiglia. Indicare tutti posti occupati, condizioni richieste. Inutile offrire senza serie referenze. Scrivere cassetta 7065, SPI, Torino. 70225
CERCANSI ambosessi aspiranti cantanti Radio, Dancing. Prova gratuita. A.B.C., Po 37. 80284
CERCASI tornitore provetto. Moretta 32.
CERCASI seria signorina massimo 25enne parte lavori casa e cucina; vitto stipendio. Scriv. cassetta 1092, SPI, Torino.
CERCASI 25-30enne tuttofare per giovani sposi con neonata. Vitto, alloggio. Moralità e serie referenze. Precisare. Scrivere Sommarani, Mathi. 80336
CERCASI tornitori e operatori pratici Petrazzini Mingardi. Scriv. cassetta 4079, SPI, Torino. 58442
CERCASI operaio pratico limatrici, stozzatrici, pialiatrici. Scrivere cassetta 4073, SPI, Torino. 58410
DONNA mediana tuttofare cerca famiglia senza bambini, raggugliare. Trezzi, Governolo 4, Torino. 70255
ENTE morale assume stabilmente per amministrazione, contabilità, preferibilmente pensionato pratico Opere Pie. Indicare età, titoli studio, referenze. Scrivere cassetta 9061, SPI, Torino.
FATTORINO con triciclo, cercasi. Telefonare 550-128. 80315
IMPIEGATO abilissimo trattazione affari visita clienti cercasi. Telefonare 78-464.
IMPORTANTE industria 100 operai assumerebbe ragioniere praticissima tenuta partita doppia. Segnare età, posti occupati, referenze. Scrivere cassetta 2088, SPI, Torino. 80308
LA Rumianca, società per azioni, cerca competente venditore prodotti chimici già introdotto primaria clientela, richiede referenze ineccepibili. Scrivere: corso Montevecchio 39, Torino. 58469
MAGLIFICIO importante assume confezioniste cucitaglia maglieria esterna. Scrivere cassetta 4063, SPI, Torino.
PERSONA servizio 40enne praticissima buona cuoca cercasi. Stipendio a richiesta. Posti occupati, referenze. Scrivere cassetta 1093, SPI, Torino. 20429
PRESSOFUSIONE tecnico sicura esperienza intero ciclo progettazione costruzione stampi e fonderia cercasi da importante stabilimento torinese. Curriculum dettagliato. Scriv. cassetta 2094, SPI, Torino.
RAGAZZO 14-15 anni cercasi per negozio. Telefonare 88-879. 58402
RINOMATA moderna scuola maglieria, Cassoni, diventerete provette maglieriste. Arsenale 40. 19748
STAMPISTA pratico anche tornio limatrice cercasi. Scrivere cassetta 7094, SPI, Torino. 70567

13 DOMANDE IMPIEGO L. 20 p.p.

ABILE sarta uomo offresi dintorni Porta Nuova, Crocetta, anche commessa. Scrivere cassetta 2093, SPI, Torino.
ABILE tuttofare fidatissima offresi governo casa anche mezza giornata piccola famiglia, persona sola, referenze. Telefonare 682-114. 80455
AUTISTA trentenne, 3° lunga pratica, offresi. Telefono 81-609. 80543
AUTISTA provetto 3° nafta per evitare trasporti linea, cerca lavoro, ottime referenze. Telefono 84-697. 70680
AUTOMECCANICO motorista garagista grande conoscenza macchine estere lingua tedesca offresi. Scrivere cassetta 2069.
BARISTA offresi massime referenze. Telefonare 384-294. 70062
BRAVISSIMA tuttofare offresi ore mattino. Scrivere cassetta 2025, SPI, Torino.
CALZOLAIO anziano offresi miti pretese. Scrivere cassetta 7097, SPI, Torino.
CAMERIERA tuttofare, referenze, colloca Suma, corso Vittorio 57. 17869
CAMERIERA, presenza occuperebbesi ristorante albergo caffè. Telef. 550-482, dalle 18 in poi. 70058
CAUZIONANDO cerco impiego esattore 60enne. Scrivere cassetta 17 B, Sipra, Torino. 20463
CAUZIONANDO, 35enne, referenze, offresi mezza giornata esattore o lavoro decoroso anche saltuariamente, patente 3° grado. Scriv. cassetta 2084, SPI, Torino.
CERCASI portineria signorile. Massime referenze. Scrivere cassetta 7101, SPI, Torino 70044
COMMESSA abbigliamento abilissima, ampie referenze, libera subito. Telefonare 56-553, ore 13-14. 70095
DIPLOMATA 23enne presenza, referenze cerca decorosa occupazione anche istitutrice. Scriv. cassetta 2047, SPI, Torino.

Naufragio nella nebbia

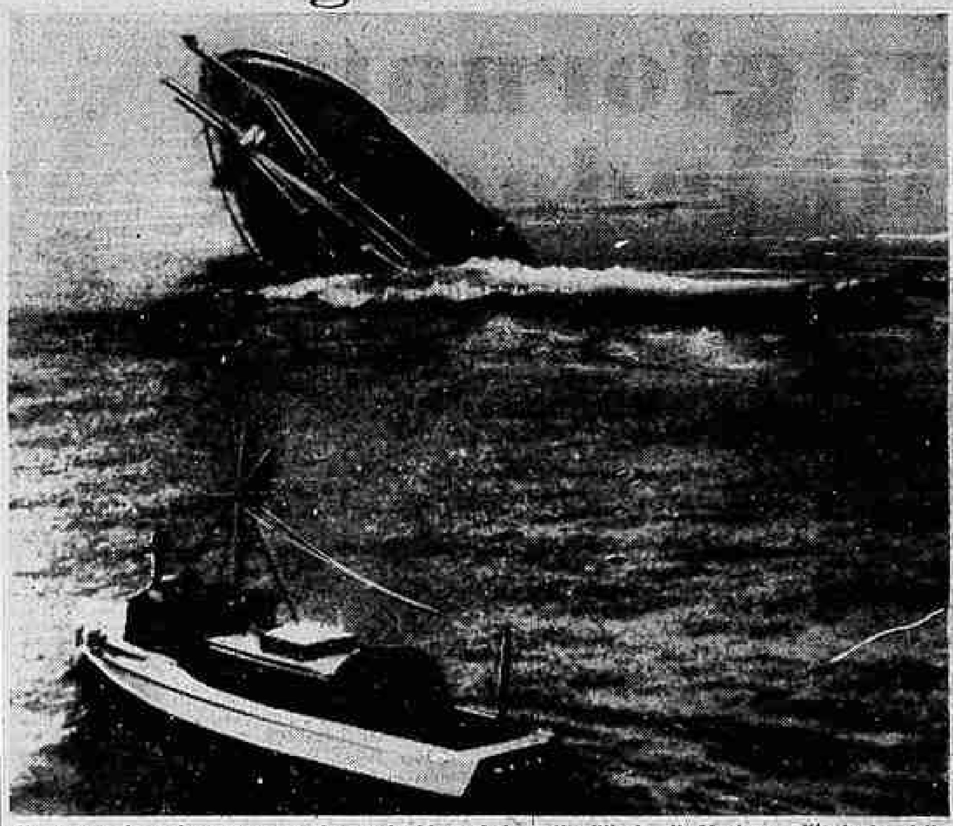

Un vapore da carico norvegese sta per inabissarsi davanti all'isola di Alcatraz, all'entrata della Baia di San Francisco. A causa della nebbia, esso era venuto a collisione con un trasporto americano. I 12 passeggeri e i 30 uomini di equipaggio sono stati tratti in salvo. (Telefoto)

Nevica in California

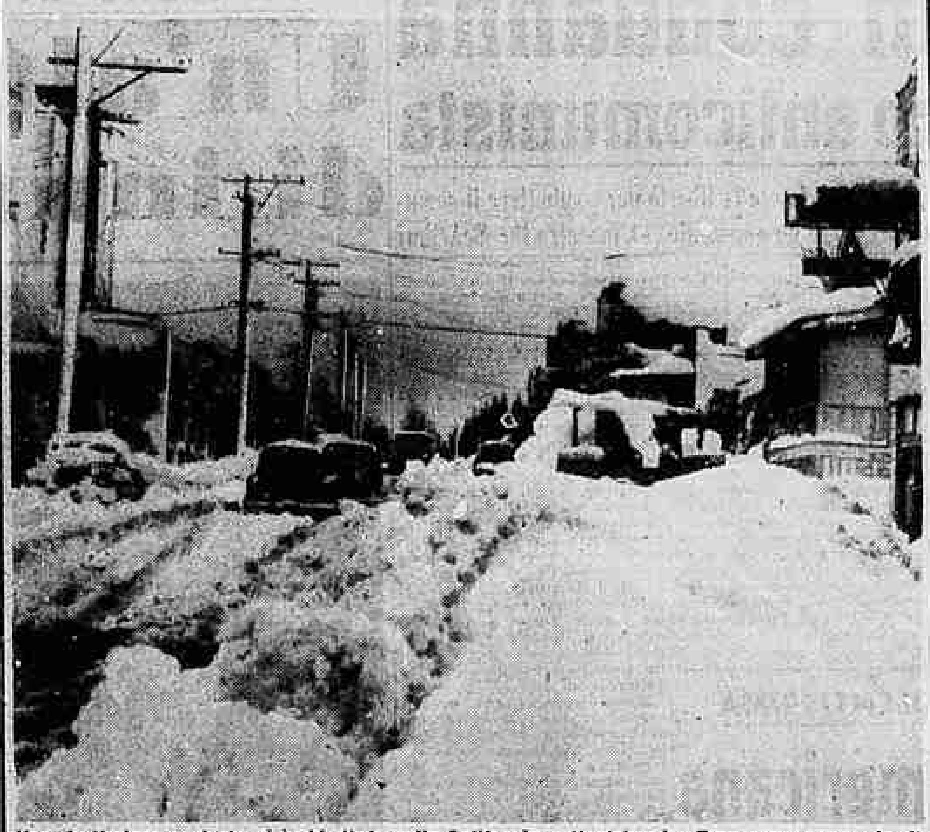

Una fortissima nevicata si è abbattuta sulla California settentrionale. Ecco come appare la cittadina di Weed, la cui strada principale prosegue attraversando le montagne Siskiyou, dove più di duemila veicoli sono rimasti bloccati dalla neve. (Telefoto)

Pareggia la Juventus

Carapellese segna uno dei tre goals della Juventus durante l'incontro stranamente pareggiato dai campioni che si sono lasciati raggiungere dalla Pro Patria dopo essere andati in vantaggio per tre reti a una. (Moisio)

Attacca il Milan

Nonostante i numerosi attacchi, il Milan ha dovuto attendere fino agli ultimi due minuti della partita col Como per segnare i goals della vittoria (4 a 2).

Imbattuta l'Inter

L'attacco dell'Inter in azione sul campo della Lazio. Skoglund, raccolto un pallone passatogli da Armano che è caduto insieme con Antonazzi, si appresta al tiro che sarà parato da Sentimenti IV. (Telefoto a «Stampa Sera»)

Il Napoli a Torino: 2-1

Una occasione sfuggita a Giammarinaro durante l'incontro Torino-Napoli. La palla sembra in rete ma invece finirà a lato, malgrado l'acrobatico salto effettuato dall'attaccante granata. Nonostante l'impegno e la decisione dimostrati, il Torino è stato sconfitto sul suo campo per 1 a 2 dalla squadra partenopea. (Foto Moisio)

CONIUGI media età senza prole marito ex-carabiniere cercano portineria casa signorile. Scrivere cassetta 2098, SPI, Torino. 80345
DICIASSETTENNE offresi dattilografo o commesso. Scriv. Pettazzi, corso Lecce 33.
DICIASSETTENNE stenodattilo computometar studentessa ragioneria paghe, contributi, offresi primo impiego, miti pretese. Telefono 81-733, ore ufficio.
DIPLOMATO 24enne celibe patente 2a ottime referenze offresi mansioni fiducia disposto cauzionare. Scrivere cassetta 7093, SPI, Torino. 70269
DISTINTA vedova media età, presenza, proprietaria villa, occuperebbesi dama compagnia, altra decorosa mansione. Scrivere cassetta 2090, SPI, Torino.
EX-collaudatore 33enne 3e benzina nafta offresi autista presso ditta seria, massime referenze. Scrivere cassetta 7106, SPI, Torino. 70070
MAESTRA 23enne presenza, referenze controllabili, offresi istitutrice. Scrivere cassetta 2049, SPI, Torino. 80216
MAGAZZINIERE tessuti, lunga esperienza confezioni, imballaggio spedizioni, offresi. Scriv. cassetta 2031, SPI, Torino.
SIGNORINA commessa tessuti o abbigliamento offresi. Telefonare 42-667.
MECCANICO dentista 36enne, finito, occuperebbesi presso dottore. Demaestri, Vinzaglio 12. 57427
UOMO trentaseienne offresi guardiano, cameriere, tutto fare. Lingua inglese, tedesca, spagnola. Telefono 56-451.
VENTENNE sveglio comunque occuperebbesi anche saltuariamente. Boni, via Cottolengo 46. 100542
VENTICINQUENNE offresi come governo bambini, ottime referenze. Scrivere cassetta 2063, SPI, Torino. 80417
VENTITREENNE tornitore istruito patentato guida cerca lavoro ovunque. Telefonare 286-387. 39782

15 PIAZZISTI, RAPPR. L. 40 p.p.

CERCASI gerenti abili drogherie, salumerie Torino e Provincia, cauzione adeguata. Scriv. cassetta 9066, SPI, Torino.
CERCASI introdottissimi vendita lama originale Solingen. Scrivere cassetta 2057, SPI, Torino. 80373
CERCASI abile piazzista Torino visitare drogherie, colorifici, auto ricambi. Italia, Cavour 10. 80408
CERCO rappresentante per frullino idraulico automatico, brevettato, prezzo bassissimo, largo consumo. Idrofruil, Milano, Correnti 24. 20456
IMPORTANTE Società affiderebbe produzione affari persona seria bella presenza buon parlatore. Scrivere cassetta 1095, SPI, Torino. 14404
IMPORTANTE fabbrica cerca ispettore vendita Italia per prodotti industriali in tessuti plastienti e in resine polivinilliche. Esigonsi ottime referenze, buona conoscenza clientela mobilieri, carrozzieri, tappezzieri e casalinghi. Scrivere cassetta 2096, SPI, Torino. 80519
OTTIMA sistemazione offre ditta primaria a persona capace concludere affari organizzazione vendita. Indicare referenze. Scrivere cassetta 1093, SPI, Torino.
PIAZZISTI cercansi da ditta Biellese per vendita ramo pacchi contrassegno tessuti finissimi uomo e donna tutti generi. Esigonsi ottime referenze. Scrivere A cassetta 116 V, Pubbliman, Biella.
RAFFINERIA ligur. lubrificanti assume agenti principali circondari Piemonte introdotti consumatori, grossisti, documentando posti occupati, produzione tassata. Esigonsi serie referenze, com. e ed vantaggiose. Scrivere cassetta 8165, SPI, Torino. 39752
RAPPRESENTANTE Milano cerca seria casa compressori pompe. Requisiti a casella 37 B, SPI, Milano. 20221
SERRATURE sicurezza. Cercasi introdottissimo rappresentante, possibilmente automezzo, per Piemonte. Referenze. Sesi, Rostano 30, Vercelli. 20227
SPECIALITA' veterinaria vendita propaganda cercasi rappresentante veramente introdotto. Dottor Bonati, Lusardi 8, Milano. 20222
TESSITURA artigiana cardati fini fantasia cerca rappresentante introdotto confezionisti. Scrivere cassetta 117 V, Pubbliman, Biella. 20328

16 ANNUNZI MATRIM. L. 40 p.p.

LAUREATA, insegnante, seria, bella presenza, 2 milioni, alloggio proprio, sposerebbe 45-50enne colto, distinto, affettuoso, indicare età, condizioni. Inanonimi. Scrivere cassetta 2077, SPI, Torino.
VENTINOVENNE colta bella presenza, discreta posizione, sposerebbe carina, istruita, amante casa. Scrivere cassetta 2063, SPI, Torino. 80274

18 IGIENE e TERAPIA L. 40 p.p.

REUMATISMI artrite obesità massaggi dimagranti estetici curativi femminili, domicilio esegue prima massaggiatrice. Serietà, discrezione, tariffe modiche. Telefonare 693-112. 80481

19 ANNUNZI VARI L. 40 p.p.

A lada vostri interessi: detectives specializzati indagini sorveglianze Mondial, Cavour 5. Telef. 521-181. 8393
ABBIAMO vasto assortimento macchine scrivere, calcolatrici Olivetti. Agevolazioni pagamento, cambi. Corso G. Matteotti 5. Telefono 41-220. 19480
ABBIAMO assortimento vastissimo argenterie, gioiellerie, oreficerie, orologerie. Prezzi di fabbrica. Cavour 6. 20136
ABBIATE presente: Istituto informazioni private, prematrimoniali, accertamenti ovunque. Esercizio trentennale. Pettenati, Carlo Alberto 49-51. Telefonare 47-372.
ABBISOGNANDOVI accertamenti, informazioni prematrimoniali, private, commerciali: Cittadini dell'Ordine, via Cavour 13 ang. Carlo Alberto. Tel. 41-100, 521-549.
ACCERTAMENTI infedeltà, informazioni, sorveglianze, «Italpol», Principe Oddone 82. Telefono 24-510. 57236
ACQUISTA (anche impegnati) brillanti, oro, argenteria. Rolle, Accademia Scienze 2 (piazza Castello 71).
ARCIOCCASIONE mobili! liquidazione matrimoniali, tinelli ogni tipo, vendita rateale senza aumento. Quaglia, Barbaroux 39. 1448
ACQUISTIAMO brillanti, oro, gioielli, importanti. Pago massimo. Fabbricante. Cavour 6. 20136
ACQUISTO argento oro brillanti, superando offerte. Lombardo, Galleria San Federico 37. 17953
AL Mobilificio «Stella» grandi armadi 26.000, camere, cucine, tinelli propri. Rateazioni. Castelnuovo 10 A. Tel. 96-292.
AL Mobilificio «Stella»: Scrivanie, librerie, casellari, tavolini, sedie, poltrone. Castelnuovo 10 A. Telefono 96-396.
A rate macchine cucire Vigorelli. Macchine su mobiletti da L. 42.000. Radio 5 valvole da L. 20.000. Lotti, Mazzini 41.
ARMADI, cucina, tinelli, arredamenti; facilitazioni. Fratelli Villa, corso Vittorio Emanuele 39. 15849
ATTENZIONE: matrimoniali 57.000, cucine 24.000, salotti 28.000. Lagrange 29 (cortile) Principe Amedeo 11. 916
AVETE oggetti usati? Compro tappeti, tendaggi, quadri, libri, dischi, aspirapolveri, lucidatrici. Telefono 683-063.
BAGNI, scaldabagni, accessori, sconti idraulici, impresari. Guerra, Bogino 17, telefono 45-036. 15004
BANCHI, scaffali, pastiere, arredamento negozi, uffici; progetti, preventivi. Radi, Princip. Acaja 40. Tel. 76-614. 632
CAMERA matrimoniale castagno, studio faggio, nuovi, vendo occasione. Audi, Assietta 3. 80521
COMPRA porcellana, quadri, mobili antichi. Via Cesare Battisti 3, Lessano.
DIAMANT macchine maglieria tutte le misure. Importazione diretta dalla Germania. Emilio Cavallo, corso Vittorio 73.
DICIOTTO rate pagherete radio C.G.E., Marelli, Philips. Macchine cucire Vigorelli, Klewann. Garanzia 30 anni. Lotti, Mazzini 41. 10510
MACCHINETTA pedale, vari usi, smeriglio, trapano, lucida metalli; pataseggino, arcata, tramezza vetrata, bussola. Castelnuovo 16. Telefono 86-126. 12800
MAGLIERISTE acquistando nel mese di dicembre, macchina maglieria, usufruirete sconto 10 %. Insegnamento gratuito, rateazioni, garanzia. Macchine cucire su mobile 45.000. Gribaldo, S. Franc. Paola 4
MOBILI lusso e comuni, lunghe rateazioni. Sostituiscansi mobili usati, massima valutazione. Casabella, via Garibaldi 4, telefono 521-197. 19907
MOBILIFICIO Ponzo, via Diaz 2, Lungo Po, mobili comuni e lusso. Facilitazioni pagamento. Consegna gratuita provincia.
ORO e preziosi acquista: Italo Svizzera, Barbaroux 28 M. Telefono 531-070.

NATALE per i bambini. Pigiamini, camiciette, vestitini, completini, magliette lana, gambaletti, guanti. Algi, Garibaldi 17, angolo Assisi. 18379
PALETOTS signora eleganitissimi, moderni, pura lana, 14-18.000. Roggero, Sacchi 34. 20501
PELLICCE orsetto visone L. 80.000, riccio, zampe, teste persiano 55.000, murmel, persiano 120.000, rènard argenté, azzurri 10.000. Facilitazioni. S.I.C., via Lagrange 24-b, Torino. 14922
PELLICCE: ricco assortimento nuovi modelli di lusso e comuni. Giacche e sciarpe tutti i tipi, facilitazioni: Falcone, Orbassano 31. Telefono 32-878. 10780
PELLICCE! Persiano teste zampe 30.000, orsetti 30.000, rateazioni. Via Garibaldi 1.
PELLICCE mantel doré 70.000, teste zampe, riccio, persiano. Facilitazioni pagamento, Falcone, corso Orbassano 31. Telefono 32-878. 19276
PELLICCIA bellissima, sportiva nuova valore 350.000 vende privato 250.000. Telefonare 74-192. 80425
PELLICCIA magnifica, Persiano Bucara come nuova, svende privata. Telef. 83-024.
PELLICCIA persiano modello grandioso 200.000; ratmousque 125.000; giacca leopardo, lince, vende: Falcone, corso Orbassano 31. Telefono 32-878. Facilitazioni pagamento. 19276
PIANOFORTI Schiedmayer, Gaveau, Anelli, coda, verticali, nuovissimi. Tre grandi firme. Esclusività Capitoni, via Riberi angolo Giuseppe Verdi. Occasioni usati. 20484
PIANOFORTI: Schiedmayer mezza coda originale. Altre marche verticali, come nuovi vende: Arduino, via Principe Tommaso 18 bis. 57415
PIANOFORTI nuovi originali: Bluthner, Forster, Steinbach. Esclusivista: Piatino, via Po 6. Ottime occasioni da lire 50.000. Vendite, cambi, acquisti. 19191
PIANOFORTI: Bechstein, Bluthner, Ehrbar, Schiedmayer, nuovi, seminuovi, Noleggi, riparazioni. Acquistansi usati. Ditta Massa, via Goito 11, Galliari 6, Telefono 61-366. 20483
PRESTIDIGITATORE offre spettacoli in famiglia, istituti, Cral. Telefonare 87-250 cav. Bianchetta. 100576
PRIVATO vende mobili, soprammobili, quadri, lampadari. Querzola, Po 11.
RADIORIPARAZIONI. Tecnica americana, precisione piemontese, economia. Ingegnere Tartilfari, piazza Carignano. Telefonare 46-249. 19630
RIMAGLIACALZE Titanus nuovo modello velocissimo, L. 5.000 mensili; costa poco rende molto. Cavallo, c. Vittorio 73.
SVENDO matrimoniale seminuova volgendo materassi. Telefonare 45-969 chiedendo Dellerba. 70819
TAPPEZZERIE carta estere, nazionali liquida anche piccole partite: Donati, via Lagrange 2. 9409
TRASLOCANDO vendesi scrivania scheda libreria poltroncine, anticamera, tramezza, camera pranzo stile XVI grande. Albertina 27, Fabbri. 70377

20 AUTOMOBILI L. 40 p. p.

ACQUISTEREI da privato 1100 E perfetto stato occasione, pagamento immediato. Agazzi, Campana 17. 70092
AMERICANO vende Alfa 2500 tricarburatori fabbricazione 1950. S. Secondo 63.
A privato 1100 E mesi 10 vendo o permuto. Telefonare 682-858. 20484
ARTENA camioncino, pianali, freni idraulici, vendesi. Motorauto, corso Adriatico 10. 17804
AUGUSTA seminuova terza unico proprietario. Topolino 160.000. Corso Vittorio 117. 58532
AURELIA sport e normale, Aprilia 12 Volts, Ardea nuove e d'occasione. Alfa 1900, Fiat 1400, 1100, 500 C giardinette, vetture, furgoni, vasto assortimento; vendo rateando. Boggetti, Madama Cristina 66. Telefono 60-813. 12574
AURELIA 1750 nera seminuova, 1100 E sei posti nera pochi chilometri, 1100 frecce basse, 1500 E, 500 C furgone e vetture, 500 B 1949 riscaldamento, 500 A bellissimo, Balilla 4 marce bellissima. Cambi, rateazioni. Agenzia Sciolla, Galliari 11, ang. S. Anselmo. 10074
AUTOSALONE Statuto, Principe Oddone 1, vende acquista 500, 1100, Ardea, Aprilia, furgoncini, giardinette, camioncini. Cambi, rateazioni. Accettansi automezzi in vendita. 13482
AUTOTRENO 3 RO conto terzi urge vendere rateale. Maenari, Mazzini 26.
BALILLA camioncino 180.000; Topolino perfetta 160.000; Vespa. C.so Vittorio 117.
BELVEDERE sei mesi 3800 Km., vendo, 12 rate. Telef. 682-131. 70153
CERCO automobile recentissima americana Alfa Romeo permutando con quadri autore. Telefono 40-969. 70193
CONTACHILOMETRI indicatori benzina contagiri manometri, specializzato Nicoli, Pio Quinto 13. 57345
DA privato a privato vendesi 500 A ottime condizioni. Visibile via Borgone 3, Torino. 70118
FIAT Belvedere ancora diaframma vendo. Franchetto, via Verolengo 133. 58579
FRENI idraulici autovetture officina specializzata. Valperga, Caluso 22. 70064
GIARDINETTA 500 C perfetto stato, vendo 560.000. Telefonare 773-324. 57397
GIARDINETTA «C» come nuova vende ditta. Rivolgersi Garage, Giolitti 18.
GIARDINETTE 500 B, 500 C Belvedere nuova, Balilla 4 marce, giardinetta. Rateazioni. Vinzaglio 5. 10940
INTERPELLATE Commissionaria Fiat Autocagno, via Baretti 20, Torino, telefono 60-000 per prenotazione autoveicoli, frigoriferi Fiat, per acquisto qualsiasi tipo autoveicoli occasione, con ogni garanzia, a prezzi modicissimi. Facilitazioni pagamento. 18740
INVERNIZZATE vostra auto con fari antinebbia antiabbaglianti visiere termiche automatiche catene neve portaski anticongelante rivolgendovi da Deleon, corso Vittorio 38, Torino.
OCCASIONE privato vende 1500 nuova perfetta 210.000. Garage via S. Ottavio 35
PRIVATO vende bella 1100 B, Visibile: Vinzaglio 5. 10940
PRIVATO vende Aprilia 12 Volts doppio carburatore ottimo stato. Telefono 40-390.
PRIVATO vende 500 C perfetto ordine, Via Nizza 137, Garage. 46375
RENAULT 750, 20 km. litro, vetturetta 4 posti che si pagano con l'economia. Pronta consegna 18 rate. Concessionari: Rizzio Bordese, Michelangelo 22. Telefono 61-777. 19675
SVECAR finanzia acquisti. Vendita autoveicoli nuovi, usati. Permute. Re Umberto 5, telefono 42-911. 11753
TOPOLINO ottimo vendo occasione oppure permuto con motoscooters. Telef. 41-618.
TOPOLINO «A» nuovo vendo cambio scooter. Mameli 9, telefono 26-520.
VENDO 750 sport Testa d'Oro, compro vetture moderne. Telefonare 61-073, via Saluzzo 26. 12664
VENDO a privato 1400 colore tortora km. 4500 radio gomme fascia bianca antifurto. Telefonare 48-449 ore 15-18.
VENDO furgone 500 C, vettura A. Dilazioni. Telefoni: 23-392; 23-569. 80483
VENDO 500 Belvedere come nuova a privato. Telefonare 21-017. 100583
VOLTURE, ipoteche, immatricolazioni, collaudo. Qualsiasi pratica automobilistica, avolge: genn. Della Bella, Cibrario 12
VOLTURE, tutte le pratiche automobilistiche. Gabetti, Pio V, 8. Telef. 680-282. 1100 musetto, vendo, cambio con Balilla o Topolino. Telefonare 46-007. 12666

21 CICLI MOTO SPORT L. 40 p.p.

ACQUISTO se occasione motoleggera scooter. Mameli 9, telefono 26-520.
FURGONCINO Lambretta ottimo stato, vendesi, vera occasione. Telef. 81-183.
GITAN 160, 4 tempi, gioiello di meccanica. Prenotazioni. Tiziano 35. 19374
LAMBRETTE, prenotazione, consegna pronta, rateazioni, riparazioni garantite, verniciatura, trasformazione. Agenzia Franchino, S. Anselmo 9. Telef. 60-838.
MILLER 175 sport 250.000; 200 cc. 270.000. Motoagenzia, Tiziano 35.
MOTO 350 vendesi, ottima occasione. Telefonare 293-260 giorni feriali e festivi dalle ore 7 alle 12. 80280
OCCASIONE, privato vende Triumph, 350 molleggiata bellissima. Campione, Cottolengo 27. 80491
STAZIONE servizio Vespa, nuovi modelli '53, 150.000, 130.000. Prenotazioni, rateazioni, occasioni. Moroni, Unione Sovietica 165. Telefoni 694-628, 690-171.
TRENTAMILA contanti resto rateali: Davidson, Triumph, B.S.A., Norton, Ariel, Machiless. Ghiacciaie 22. 20141
VESPA '52 vendo occasionissima. Lupano corso San Maurizio 61. 17824
VESPA 1953, unica Agenzia in Torino, nuove e usate, rate 6.000 mensili. Tutte le facilitazioni, accessori, riparazioni. Interpellateci! Cavalieri, via Nizza 35; Cavalieri, corso Francia 21. 20275
VESPA 1953, lire 150.000, consegna immediata. Rateazioni da L. 6000. Gradito omaggio a tutti prenotando entro il 31 dicembre. Corolo, Giulio Cesare 155. Telefono 21-135. 19347
VESPA modello '53, lire 150.000; utilitaria 130.000, consegna immediata. Rateazioni da lire 6000, cambi, assistenza. Officina specializzata, riparazioni. Agenzia Boccardo & Gaverdo, via Torino 40 (Nichelino); via Cigna 2, Torino.
VESPIZZATEVI! Nuovi modelli 1953 turismo 150.000, utilitaria 130.000. Rateazioni 5.750, consegna 10.000. Riparazioni. Visitate Rose, corso S. Maurizio 31.