LA STAMPA
Archivio Storico dal 1867

NUOVA

STAMPA SERA

TORINO - Anno V - N. 292
Via Roma - Gall. de *La Stampa*
Telefoni: dal 40-943 al 40-949

LUNEDI' - MARTEDI'
10-11 Dicembre 1951
L. 25 (sped. in abb. postale)

Emozioni in Juventus-Bologna

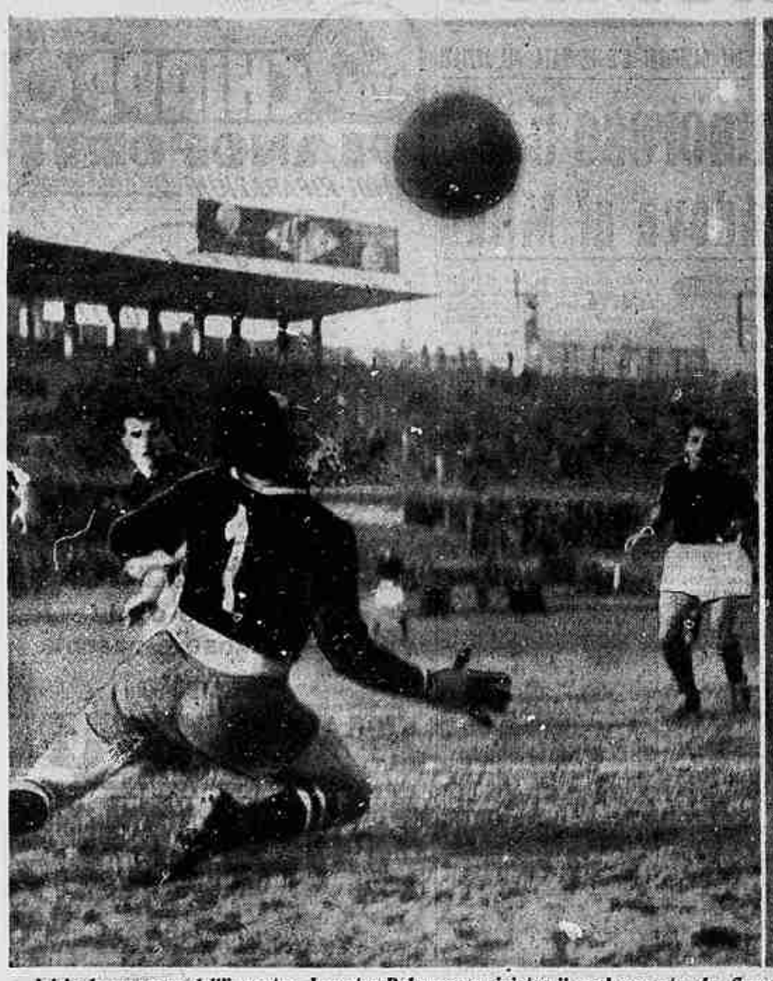

Inizio burrascoso dell'incontro Juventus-Bologna: a sinistra il goal segnato da Cervellati; a destra Parola riceve le prime cure dopo l'incidente al quarto minuto di gioco

Una facile occasione sfuggita a Karl Hansen nel primo tempo. Soltanto nella ripresa la Juventus riuscirà a pareggiare con Boniperti. (Fotografie Moisio)

I campioni battuti a Padova

Giornata nera per i campioni a Padova. La difesa del Milan (da sinistra a destra: Bonomi, Annovazzi e Silvestri) è impegnata a respingere un attacco del centravanti dei veneti. (Telefoto)

La sfortuna del Novara

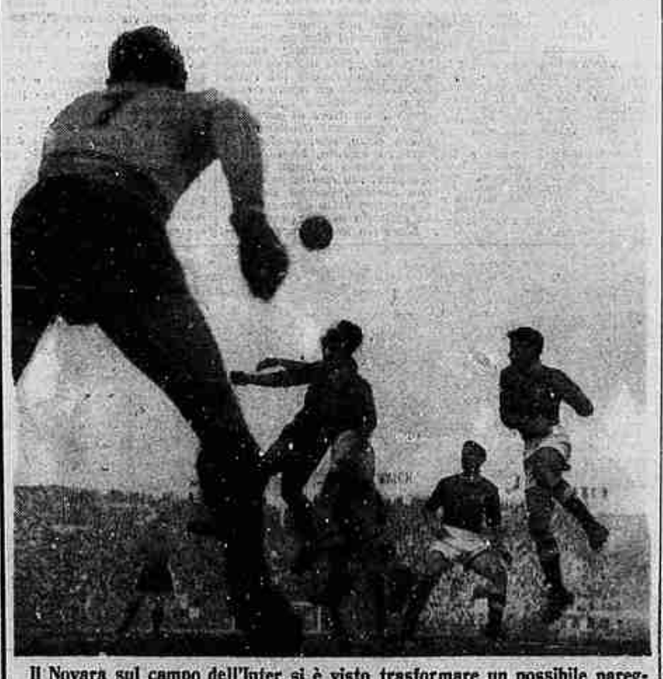

Il Novara sul campo dell'Inter si è visto trasformare un possibile pareggio in una sconfitta per 3-1. Nella foto Corghi, Molina, Rosen e De Togni

PUBBLICITA' ECONOMICA
(Via S. Teresa N. 7)
Minimo 10 parole - Tasse 7 %
Di due inserz. dello stesso annuncio una comparirà in un Numero del lunedì senz'aumento

1 ANNUNZI COMMERC. L. 30 p.p.

ASSISOGNANDOVI argani, escavatori, betoniere, bitumatrici, elevatori, rivolgersi alla Edile, Madama Cristina 111, telefono 682-842. (Vendita anche rateale).
AD elettricisti, idraulici: forniture ingrosso minuto. Assortimento lampadari. Guidetti, corso Vittorio Emanuele 24, telefono 47-266. 20307
BOBINGIR 6 fusi altri 4 fusi motorizzati funzionanti, vendesi. Telefonare 555-515.
GABETTI, Pio V 8, cede moderna lavanderia tintoria tre macchine asciugatoi 150 bagni settimanali, reddito 10.000 giornaliere, ulteriore sviluppo 3.000.000.
MATERIALE elettrico per impianti stagni e antimagnetico trovesete pronto da Sipator, Ciena 5, telefono 21-505.
MATITE stera con senza Refils vendo. Scrivere cassetta SPI, 3-C, Piacenza.
OCCASIONI tamiscioni ferro spess. 8, 7, 6, 9 mm., lungh. 6000X1200 mm. Via Parma 1. 18404
SMOOTH-ON cemento espansivo americano unico prodotto che assicura riparazioni, impermeabilizzazioni, pavimentazioni eterne. RIP, Macchine Edili, Torino, Orbassano 96, telefono 31-597.

2 ARTIGIANATO L. 30 p. p.

ATTENZIONE. Bottega artigiana maternità lanetta, lana, crine, trapunte imbottite, prezzi miti. Corso San Maurizio 10, telefono 81-180. 74946
PELLICCE: confezioni, riparazioni accurate, rimodernature, ripulitura. Ortane 4, piano terra. 61490

3 SOC. CAP. BIL. AZIEN. L. 30 p.p.

A distinta signora disponga 3.000.000 offrasi redditizia sistemazione comprese alloggio centrale. Garanzia. Serietà. Scrivere cassetta 3216, SPI, Torino.
ALBERGO ristorante più bella posizione Riviera Italo-Francese cedesi causa decesso. Bosa, Mameoli 158, Sanremo.
A persona introdotta Torino offrasi ottima redditizia combinazione, discrezione, serietà. Scrivere cassetta 5188, SPI, Torino.
AUTORIPARAZIONI via Nizza vasto locale cedesi con o senza attrezzatura. Telefonare 690-476. 61454
AVVIATA tintoseteria cedo causa trasferimento occasione. Via Rubiana 34.
BAR, vincolo, ottima posizione, zona operaia, attrezzatura completa, alloggio nuovo, volendo altri permessi, grande locale, cortile, cedo 2.800.000. Geometra Imarisio, Rattazzi 11.
BOTTIGLIERIA caffè, G. Cesare, fortissimo lavoro, ampi locali trasformabili cedo 2.500.000. Geom. Imarisio, Rattazzi 11.
CAFFE'-bottiglieria centrale forte smercio alloggio cedo 2.500.000. Geometra Imarisio, Rattazzi 11. 22383
CAFFE' centralissimo 25.000 giornaliere, alloggio, causa trasferimento, cedo 3 milioni 800.000. Geom. Imarisio, Rattazzi 11.
CEDESI antico rinomato negozio tessuti Poirino, rivolgersi Sorelle Gorgellino.
CEDO laboratorio pulitura metalli 180.000 trattabile. Via Belmonte 7, Torino.
CEDO sane redditizie aziende facile amministrazione capitale necessario 20-50 milioni. Geometra Imarisio, Rattazzi 11.
COLORIFICIO incasso mensile 600.000, comodo alloggio, cedesi. Cavallera, Saluzzo 21. 22673
COMMESTIBILE, con retro, arredatissimo, cedo con generi, reddito 250.000, volendo anche libero. Telefonare 291-370.
FERRAMENTA centralissimo zona commerciale ampi locali bene avviato cedesi. Scrivere cassetta 7113, SPI, Torino.
FIASCHETTERIA angolare centrale alcoolici, superalcoolici acqua, vastissimo magazzino cantina, possibilità forte lavoro minuto ingrosso cedo 2.500.000. Geometra Imarisio, Rattazzi 11.
GABETTI, Pio V 8, cede rivendita pane Porta Nuova grande negozio, utile fortissimo, occasione. 22443
GABETTI, Pio V 8, cede grandioso pastificio centro forte commercio negozio bellissimo alloggio signorile, utile 300.000 mensili, 7.000.000 condizioni.
GABETTI, Pio V 8, cede abbigliamento confezioni Porta Nuova, volendo visto.
LATTERIA centralissima litri 350 forte smercio caffè latte, alloggio, cedesi condizioni pagamento. Francesco d'Assisi 1, Ferrero. 61479
LATTERIA-gelateria, corso centro rionale, 250 litri, coppa media 50.000, cedesi motivi salute. Acchiardi, Settembre 58.
LATTERIA 300 litri ottima posizione bene avviata muri esercizio cedo 6.000.000. Geometra Imarisio, Rattazzi 11.
LAVANDERIA, centralissima moderna, forte lavoro, assicurato reddito netto 10.000 giornaliere aumentabili, cedo 8.500.000. Geom. Imarisio, Rattazzi 11.
PASTICCERIA lavorazione propria ingrosso-minuto fortissimo lavoro assicurato volendo abbinarsi rivendita pane, cedo causa salute 3.500.000. Geometra Imarisio, Rattazzi 11. 22382
PIAZZA mercato cedesi 1.700.000 redditizio negozio friggitoria, pasticceria comune, vivande cotte, comprovasi incasso, insegnamento facilissimo. Albertina 27, Fabbri. 61507
PORTA Nuova ritiro commercio cedo avvistissima salumeria macellazione propria, permesso commestibili drogheria, alloggio, garage, forte incasso assicurato 4.000.000. Geom. Imarisio, Rattazzi 11.
PORTA Nuova, vendo proprietà muraria fortemente redditizia, importantissimo esercizio grande avvenire 3 camere due cantine comprese 11.000.000. Geometra Imarisio, Rattazzi 11. 22387
PORTA Nuova, via Roma, XX Settembre, Lagrange, Garibaldi, cedo importanti negozi vasti trasformabili adatti vendita specializzata. Geom. Imarisio, Rattazzi 11.
PORTA Susa, cedo avvistissimo abbigliamento maglieria retro abitabile 2.000.000. Geometra Imarisio, Rattazzi 11.
RIMPATRIATO riceverebbe rivendita pane, latteria, tabaccheria, alimentaria, drogheria, bar bottiglieria. Albertina 27, Fabbri.
RIVENDITA pane periferia unica zona, forte smercio pasta cedo 2.400.000. Geometra Imarisio, Rattazzi 11.
SALUMERIA avvistissima, buon affare cedo, motivi famiglia. Telefonare 56.555. Esclusi intermediari. 75575
SUGHERIFICIO avviato vicinanze Torino motivi salute cedesi. Rag. Nervo, Santa Teresa 12, telefono 521-058.
VIA Po confetteria forno, macchina gelati, fitto mite, lunga locazione, cedesi eventualmente vuota per altro genere. Acchiardi, Settembre 58. 22619

4 CASE E TERRENI L. 30 p. p.

ABITABILE immediatamente alloggio 5 camere, cucina, bagno, termo centrale, presso piazza Statuto, vendesi. Acchiardi, Settembre 58. 22437
ABITABILE immediatamente alloggio nuovissimo, precollinare, tre camere, cucina, bagno, grande terrazzo, vendesi. Acchiardi, Settembre 58.
ACCHIARDI. Antica Agenzia Immobiliare tratta dal 1909 compra-vendita, frazionamento case, terreni. XX Settembre 58, telefono 47-374. 22437
ACQUISTEREMMO alloggio occupato 3-6 locali, casa moderna, entro antica circonvallazione. Acchiardi, Settembre 58.
ADATTA anche istituto, clinica collina Torino, comodità ferroviaria, terreno, gas, potabile, luce, forza, vendesi libera 6.000.000 palazzina 12 vani, 1000 giardino cintato; altra casa 8 camere, 500 giardino, esclusi intermediari. Albertina 27, Fabbri.
AFFARONE vendonsi permutasi 3 alloggetti nuova costruzione reddito 425.000 annue. Alfa, Arsenale 42.
AFFITTASI magazzini cortile corso Casale vendesi terreno lottizzato. Telefono 56.644.
ALLOGGI da due a otto camere, libert sbocco, vendonsi Maria Vittoria 26. Rivolgersi Acchiardi, Settembre 58.
ALLOGGIO intero piano villa Gran Madre, sette camere, doppi servizi, autorimessa, giardino, vendesi libero. Acchiardi, Settembre 58. 22619
ALLOGGIO Porta Susa, 5 camere, servizi, intero piano, termosifone, bagno, vendesi, libero sbocco, 3.000.000. Acchiardi, Settembre 58. 22437
ALLOGGIO pressi corso Francia, due camere, cucina, casa moderna, vendesi libero sbocco. Acchiardi, Settembre 58.
ALLOGGIO libero febbraio, 5 camere, cucina, palchetti, termosifone, bagno completo, ascensore, II piano, corso Ferrucci, vendesi 3.000.000. Geom. Casadei, Grillo 1.
CAMERA cucinino, 2° piano, libera Luce, acqua, casa civile, 750.000. Via Pietro Bell 41, visite pomeriggio.
CASA civile bronzissima posizione, scente, camere 12, vendesi. Scrivere cassetta 7115, SPI, Torino. 75537
CASA popolare, semicentrale su corso, 50 camere, negozi, 8.000.000. Occasione! Acchiardi, Settembre 58.
CERCO alloggio 1-2 camere, cucina, libero subito. Telefonare 85-981.
CERCO urgentemente alloggio occupato 7-8 camere doppia entrata servizi altamente signorile, garage, su corso centrale. Telefonare 55-801.
CERCO urgentemente cascina 60-180 giornate tratto Torino-Asti, altra 15-20 giornate pianura qualsiasi località. Geometra Imarisio, Rattazzi 11. 22387
CERCASI alloggio 2-4 camere libero occupato zona signorile. Scrivere cassetta 2289, SPI, Torino. 22680
CINQUECENTOMILA cadauna, alloggio 4 camere, libero, zona Aurora. Tel. 54-544.
GABETTI, Pio V 8, permuta cascina Poirino meravigliosa unico appezzamento con caffè bar terrazzine tabaccheria. Trattabili 15.000.000, tasso redditio accettando prezzo superiore. Pagando contanti.
GIULIO Cesare 6, vendonsi svariati alloggi civili occupati, 1°-2°-3°-4° piano, 250.000 camera, visite solo pomeriggio giovedì ore 16-18. Telefonare 85-174.
INTERO piano palazzina centro S. Paolo, 5 camere, servizi, termo particolare, vendesi libero sbocco, 2.500.000. Acchiardi, Settembre 58. 22437
LOTTO terreno 12 x 50, altro mq. 1500, luce, acqua, adatto casetta, industria, vendo. Vercellino, via Montenavero 112.
MADAMA Cristina 9, vendo 2 alloggi occupati, signorilissimi, piano rialzato, 6 camere inclusa cucina servizi, altro alloggio quarto piano, 6 camere inclusa cucina servizi accessorie, 3.000.000 cadauno, visite solo pomeriggio giovedì ore 16-18 Telefonare 85-174.
NEGOZIO libero altri occupati laboratorio con alloggio libero vendo via Sannazzaro 44. 60608
PRINCIPI Acaja 30, vendo piano quarto tre alloggi civili occupati 3-5 camere cadauno, inclusa cucina servizi 400.000 camera, visite solo pomeriggio, giovedì ore 16-18. Telefonare 85-174.
STABILE via Piana 5 vendesi. Rivolgersi portineria ore 14,30-16,30.
ULTIMI alloggi nuova costruzione vendonsi direttamente corso Trapani 49. Visite dalle 15 alle 17. 75094
VENDESI ultimi lotti terreno zona signorile precollinare, comodità. Telefonare 773-143, pasti.
VENDIAMO barriera Milano casa 30 camere grossa cantina 2 camere garage liberi. Telefonare 25-353. 30347
VENDO proprietà murarie importanti redditizi negozi centrali periferici, volendo esercizi. Geom. Imarisio, Rattazzi 11.
VIA Orta 30 (corso Lecce) vendonsi alloggetti liberi negozi, comodità moderne. Ore 15-16,30. 75391
2.500.000 casa nuova 7 camere 4 libere, giardino, altra libera, 5 locali, vendo. Sassino, Po 21. 61410
20.000.000 vendo casa adiacenze corso Francia redditizia rialzabile, frazionabile parzialmente permutando. Telef. 76-613

6 APP. APPARTAMENTI L. 30 p.p.

AFFITTANSI 8 grandi vani servizi vicino piazza Vittorio. Telefonare 774-437.
AFFITTASI camera ammobiliata uso cucina, alloggetto ammobiliato. Riva, Garibaldi 40. 61467
AFFITTO onesto, sopprimendo cedo largo Valgioie 17, signorile appartamento 4 camere più servizi tutti comforts rilevando lussuoso mobilio. Prezzo eccezionissimo.
CERCO affitto alloggio o villetta 4-5 camere. Barriera Francia. Telef. 554-611.

8 ALB. e STAZ. CLIM. L. 30 p. p.

ALASSIO Naiade, Hotel Medusa comfort.
SCIATORI a Cesana vi attende la Casa Alpina Giovanile. Informazioni, prenotazioni: Agenzia Perlo, Torino.

11 CAM. MOB. e PENS. L. 30 p.p.

AFFITTASI coniugi camera ammobiliata con uso cucina. Riva, Garibaldi 40.
A industriale, professionista, affitto camera uso piedi-a-terre. Telefonare 20-857, ore 12-13. 76551
AMMOBILIATA indipendente 1-2 matrimoniali, od uso cucina. Albertina 27, Fabbri. 61485
CERCASI camera ammobiliata uso cucina per coniugi soli. Telefonare 41-446.
CERCASI camera ammobiliata uso cucina, alloggetto ammobiliato. Riva, telefonare 41-446. 61466
MODICISSIMO prezzo affitto centralissima confortevole ammobiliata con pensione. Telefonare 521-584.
PIED-A-TERRE centralissimo comfort moderni affittasi. Telefonare 59-416.

12 OFF. IMPIEGO e LAV. L. 30 p.p.

DITTA bene avviata assicura forte vendita manufatti uomo donna cerosa conto deposito massime garanzie. Scrivere cassetta 7122, SPI, Torino.
GOVERNANTE 25-35enne ottimi requisiti referenze ineccepibili cercasi da distinta famiglia con due bimbe, ottimo trattamento. Scrivere cassetta 7072, SPI, Torino. Telefonare 48-260 dalle 11-12 feriali.
NOTA impresa costruzioni cerca geometra pratico cantiere ufficio, dettagliare referenze, curriculum, pretese. Scrivere cassetta 7060, SPI, Torino. 75550

13 DOMANDE IMPIEGO L. 12 p.p.

CHIMICO laureato buona valutazione conoscenza inglese, francese, disposto trasferirsi, occuperebbesi. Scrivere cassetta 7055, SPI, Torino. 75521
FATTORE lunga esperienza agricola occuperebbesi ovunque, referenze, cauzione. Scrivere cassetta 9224, SPI, Torino.
RAGIONIERI offrosi ore serali tenuta contabilità, paghe, fatturazioni, cessioni, inventari, bilanci. Scrivere cassetta 5192, SPI, Torino. 65508
STENODATTILOGRAFA, 22enne, praticissima ufficio, massime referenze, serietà, occuperebbesi. Telefonare 522-082.

15 PIAZZISTI, RAPPR. L. 30 p.p.

ASSUMONSI rappresentanti ogni zona, recenti novità superutilitarie casa, ufficiosi Mondialbrevetti IMEX, Verona.
DITTA avvistissima vendita tessuti accetterebbe deposito drapperie e lanerie, massime garanzie. Scrivere cassetta 7121, SPI, Torino. 75523
DITTA importatrice lamiere nere lucide e materiali ferrosi cerca piazzisti vendita importanti centri industriali. Scrivere cassetta 7070, SPI, Torino.

17 SMARRIMENTI L. 30 p. p.

MANCIA riportando cane volpino nero pelo lungo museiio grigio gambe nere sampine grigie smarrito ottobre. Archi, corso Racconigi 34, Torino.

19 ANNUNZI VARI L. 30 p. p.

ABBIATE presente: istituto informazioni private, prematrimoniali, accertamenti ovunque. Esercizio trentennale. Pellenti, Carlo Alberto 49-51, telefonare 47-372.
A abili detectives affidate indagini commerciali, private, sorveglianza. Mondial, Cavour 5, telefono 521-181.
DUBIED macchine maglieria originali nuove, usati, accessori; solo, unico negozio vendita Torino, provincia. Rateazioni, via Bogino 5, telefono 552-524.
DUE loculi perpetui Cimitero generale cedonsi prezzo conveniente. Scrivere cassetta 7049, SPI, Torino.
FISARMONICA d'autore come nuova, 10 registri, valore 30.000 vendo 50.000. Mansuno, corso Telesio 7/6.
MOBILIFICIO Bianco, piazza Sabotino angolo Peschiera 171, assortimento camere, sale, tinelli, salotti ogni stile, cucine lusso ed economiche. Prezzi ribassati. Facilitazioni. 16337
MOBILIFICIO « Roma », Bertbollet 16. Assortimento matrimoniali, sale, tinelli, cucine, mobiletto, nuovissimi modelli, prezzi speciali sino capo d'anno, facilitazioni. 22612
PELLICCE orsetti visone 30.000, riccio sampa teste persiano 35.000, murmel persiano 120.000, renard argenté azzurri 10.000. Facilitazioni. SIC, via Lagrange 24 B. 17149
PELLICCERIE. Compro, vendo pelli e pellicce. Cambi. Occasioni. Graziano, casella postale n. 93, Alessandria.
RADIO Ingegnere Tartifari: riparazioni, vendite, precisione, puntualità, economia. Piazza Carignano, telefono 46-249.
RADIO Telefunken, Phonola, Magnadyne, ultimi modelli 1952, cinque valvole, trionda, 27.000-29.000. Annualità abbonamento gratis. Facilitazioni pagamento. Soperradio, Arcivescovado 5.
TAPPEZZERIE carta estere, nazionali liquida anche piccole partite. Donati, via Lagrange 2. 9409

20 AUTOMOBILI L. 30 p. p.

AUTONOLEGGIO zona antica 1100 E-B, 500 C. Prezzi modici, San Massimo 47, Apea, telefoni 88-104, 88-220.
BUONA occasione privato vende 1100 aprilbia, via Fiocchetto 3, sull'istesso.
CAMBIO 1400 come nuova con 500 C. Telefonare 521-673.
FURGONCINO Topolino camioncino 1100 rimessi nuovo. Ghiacciaie 22.

21 CICLI, MOTO, SPORT L. 30 p.p.

AL primario servizio lo visitate, provate, ultimissimi modelli. Castagno, Ginestelle 1. 86372
MOTOCICLETTE militari, grandi ribassi. Ghiacciaie 22. 22740
PRATO, motoleggere Sfrutax, biciclette, frigoriferi, macchine cucire, lavabiancheria, elettrodomestici, lunghissime rateazioni. Prato, San Tommaso 20, tel. 53-779. Nuno, piazza Castello 19, telef. 40-043.
VELOSOLEX ciclomotorizzato silenzioso bollo omaggio lunghe rateazioni vendite speciali invernali cambi. Prato, San Tommaso 20, telef. 53-779. Nuno, piazza Castello 19, telefono 40-043.
VESPA stazione servizio vendite, sconti aziendali; rateazioni, riparazioni, verniciatura. Ovolo, Giulio Cesare 155.
VESPA - Vespa: consegne e pagamenti 7500 mensili. Cavalieri, via Nizza 39; corso Francia 31. 16019