LA STAMPA
Archivio Storico dal 1867

TORINO Anno V N. 262
Via Roma - Gall. de *La Stampa*
Telefoni: dal 40-948 al 40-949

NUOVA
STAMPA SERA

LUNEDI' - MARTEDI'
5-6 Novembre 1951
L. 25 (sped. in abb. postale)

Altalena di reti in Inter-Milan

L'Inter, contrariamente alle previsioni, ha tenuto i campioni d'Italia sotto l'incubo della sconfitta per buona parte dell'incontro svoltosi ieri a San Siro. Nella foto il portiere Puccioni, che sostituiva Ghezzi, blocca a terra un pericoloso tiro sferrato da Liedholm.

La Samp ha fermato la Juventus

Dopo quattro trasferte vittoriose, la Juventus ha subito a Marassi di fronte alla Sampdoria la sua prima sconfitta del campionato. Un tiro di Mari negli ultimi minuti dell'incontro per poco non ha riportato la squadra bianconera in pareggio. Erano presenti 41 mila spettatori. *(foto Moisio)*

La Roma battuta in casa dal Genoa

Pravisano, mezz'ala destra del Genoa, ha scoccato il tiro che darà al rossoblu il successo sui giallorossi: al portiere della Roma, Risorti, non resta che raccogliere il pallone in fondo alla rete. *(Telefoto a Stampa Sera)*

Nuova disavventura granata

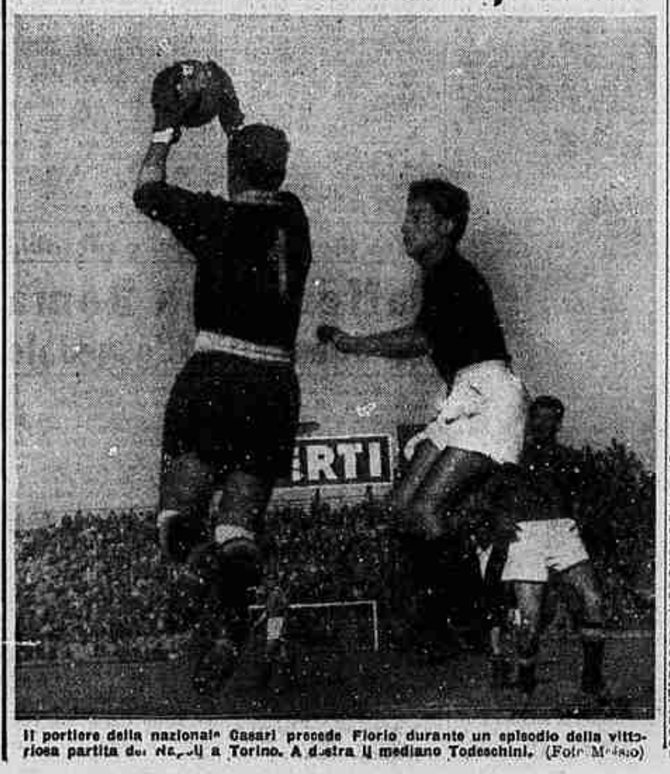

Il portiere della nazionale Casari precede Fiorio durante un episodio della vittoriosa partita de Napoli a Torino. A destra il mediano Todeschini. (Foto Moisio)

PUBBLICITA' ECONOMICA
(Via S. Teresa N. 7)

1 ANNUNZI COMMERC. L. 30 p. p.

ABBISOGNANDOVI argani, escavatori, betoniere, bitumatrici, elevatori, rivolgersi alla Edile, Madama Cristina 111, telefono 682-942. (Vendita anche rateale).
ACQUISTA trapano grande, tipo vecchio. Segmotal, Cialdini 9, telefono 771-380.
AFFETTATRICI, bilance, bilici, pesati fabbrica visitatoci senza impegno prima di acquistare. XX Settembre 78.
ANTICHITA' liquido quadri, statue, fontane, camini sec. Moringi, Casaregis 42, Genova. Telefono 51-030. 19581
ATTENZIONE! Regola « Vittoria » la marca di finiture, « Vittoria » affettatrici bilance, « Vittoria » torrefattori, macinacaffè, tritacarne, grattugie, montapanna, macchine per bar. Organizzazione Eusebio, piazza Repubblica 6, telef. 50-377, Torino.
LAMPADARI di ogni tipo. Grandissimo assortimento. Prezzi convenientissimi. L'Elettrica, via Andrea Doria 9, telefono 51-278. 6163
OCCASIONE lamierini ferro spess. 6, 7, 8, 9 mm. lungh. 6000X1250 mm. Via Parma 1. 18404

2 ARTI'IA. L. 20 p. p.

GAS riparazioni fornelli cucine pezzi ricambio. Duilio 5, telefonare 86-834.
OFFICINA attrezzata eseguisce stampi e lavori di tranciatura e stampaggio lamiera. Telefonare 690.855.

3 SOC. CAP. RIL. AZIEN. L. 30 p. p.

ABBIAMO rivendita pane pasticceria 100 kg. alloggio, richiesta 1.950.000. Bargigli, Lagrange 29.
ABBIAMO un magnifico affare! Alimentario avviatissimo (50.000 giornaliere dimostrabili) attrezzature moderne, annesso alloggio, 3.500.000. Agenzia Secco, cavour 7. 20132
ASSOCIAMO 50 % in azienda industriale-commerciale grande avvenire apportante 20.000.000. Escluso intermediari. Scrivere cassetta 5053, SPI, Torino.
AVVIATA costruzioni radio assocerebbe tecnico montatore disponga 2.000.000 sfruttamento importante brevetto. Scrivere cassetta 3151, SPI, Torino.
CEDESI avviata azienda commercio prodotti chimici farmaceutici. Scrivere SPI, cassetta 18 B, Genova. 19977
CEDO bar bigliardo biliardo, Sampierdarena, L. 2.200.000 trattabili. Scrivere SPI, cassetta 14 B, Genova.
CENTRALISSIMO angolare bar-torrefazione (Porta Nuova) modernamente attrezzato, forte lavoro, grande passaggio, cedesi occasione 10.000.000. Balma, Sacchi 34.
CENTRO Sanremo cedesi importante negozio vini e liquori incasso 100.000 giornaliere. Scrivere Minuto, pruno Nicoli Vincenzo, via Goethe, Sanremo.
DROGHERIA antica cedesi città centro vallate mercati importante villeggiatura, incasso forte, avvenire sicuro. Scrivere cassetta 7205, SPI, Torino. 74156
DROGHERIA zona buon lavoro, centrale, retro abitabile, adatto persona sola cedesi 1.700.000. Balma, Sacchi 34.
FARMACIA buona cerca gerenza affitto ovunque. Scrivere cassetta 3100, SPI, Torino. 19972
GABETTI, Pio V 8, cede albergo ristorante bar collinare forte lavoro, 3.500.000
GABETTI, Pio V 8, vende proprietà muraria regnalo alloggio adatto pastificio, macelleria. 19676
GABETTI, Pio V 8, cede rivendita pane chilogrammi 85, forte sviluppo, alloggetto, 2.400.000. 19678
GABETTI, Pio V 8, cede tabaccheria centralissima, forte utile, Sisal, grande alloggio, 7.000.000 blocco.
MERCERIE, maglierie, biancherie, rimagliatura calze, retro abitabile, zona commerciale, cedesi oppure gestione. Balma, Sacchi 34. 20007
PROFUMERIA fronte stazione, moderna, retro abitabile, cedesi occasione 1.200.000. Balma, Sacchi 34. 20007

4 CASE E TERRENI L. 30 p. p.

ABBIAMO frazionando alloggi signorili camere ampie, occupati Sobrero angolo Pacinotti 10, vende direttamente proprietario. 20009
ABBISOGNANDOMI realizzare urgentemente avendo appartamento nuovissimo, panoramico, soleggiatissimo, unica occasionale posizione paraggi Francia. Telefonare 772-827. 74281
ABITABILE immediatamente, alloggio quattro camere, cucinino, termo, bagno, 2.700.000. Telefonare 65-473.
ACQUISTO franco mediazione alloggio occupato signorile centrale, ascensore, termo, 4 camere, bagno, servizi. Scrivere specificando cassetta 1251, SPI, Torino.
ACQUISTO villa minimo 16 camere, Santa Rita, piazza Arpi, Crimea, giardino anche rilevante importo, non intermediari, dettagliare. Scrivere cassetta 9165, SPI, Torino. 19793
A Cuceglio Canavese vendo, permuto casina 20 giornate prima qualità civile, rustico, cancelli chiusi, esclusi intermediari. Telefonare 682-216. Scrivere cassetta 3082, SPI, Torino. 19183
ALLOGGIO 2 camere cucina secondo piano paraggi corso Re Umberto libero subito 600.000. Rapido, Lagrange 29.
ALLOGGIO signorile 2 camere, cucina, bagno completo, entrata, garage, 1 piano. Libero subito, vendo, capoliuea 18 (Borgo Milano), 2.000.000. Agenzia Secco Cavour 7. 20010
BLOCCASI primo piano, Nizza 39, servizi pubb., termo particolare, negozio angolo convenientissimo vendesi direttamente. Telefonare 87-496.
BONZANIGO 15, due alloggi, tre camere, cucina, occupati, termo centrale, telefono, cassette, vendesi 1.350.000. Telefonare 87-496. 20009
CAMERA, affitta libera centrale comodo. Dettagliare cassetta 7235, SPI, Torino.
CAPOLINEA tram zona industriale vendo 15.000 mq. terreno, prezzo bilocco. Scrivere cassetta 1232, SPI, Torino.
CASCINA 140 giornate, rustico, civile, irrigua, 4 km. da Torino, unico appezzamento. Scrivere cassetta 3097, SPI, Torino. 20284
CROCETTA; bellissimo alloggio occupato, tre camere, cucinino, servizi, termo, bagno, cantina, affitta, vendesi. Campen, Scala Teresa 18. 20004
IN palazzina adeguata, centrale, abitabile gennaio vendesi direttamente alloggio 7 camere, quadrupli servizi, eventualmente divisibile, costruzione impianti finissimi alla classe. Scrivere cassetta 6021, SPI, Torino. 20045
OCCUPATI vendesi alloggi IV piano zona centrale. Scrivere cassetta 7235, SPI, Torino. 74240
PRIVATO vende, cambia con negozio, casetta semicentrale, 4 camere, giardino. Telefonare 23-861.
RUSTICO con circa 3 giornate vendo arnmobilità Astigiano 2.200.000 trattabili. Telefonare 555-506, ore uffici.
SVENDO ultimo alloggio e negozi occupati. Via Romagnano 16. Visite 16-18.
URGE vendere casa esente 20 camere; 6.000.000. Scrivere cassetta 3091, SPI, Torino. 20251
VALSALICE palazzina signorile, libera, 2 dipendenze, 10.000 terreno, occasionalissima. Reg. Furbetto, piazza Lagrange.
VENDO 1972 mq. terreno, anche divisibile, lire 2000 mq., luce, acqua, forza. Barbetta, via Villar 47.
VENDONSI lumini ai negozi con ampio retro (volendo garage). Via Bricerni 46. 2.500.000 casa nuova, 7 camere, 4 libere, giardino. Bassino, Po 21.
2.500 000 casa nuova, 7 camere, 4 libere, giardino ultra libera, 2 locali. Bassino, Po 21. 20366

5 AFF. TERR. e LOC. L. 30 p. p.

ASSOCIAZIONE culturale ricreativa cerca locali con salone, centralissimo. Telefonare 42-779. 74293
ATTENZIONE! Affittasi uffici centralissimi, buone condizioni, adatti studio notarile, legale tecnico, Balma, Sacchi 34.
CERCO affitto, acquisto locale semicentrale, negozio. Scrivere cassetta 5035, SPI, Torino. 20075

6 AFF. APPARTAMENTI L. 30 p. p.

ALLOGGIO signorile corso centrale cinque camere più doppi servizi, libero novembre. Scrivere cassetta 3077, SPI, Torino. 20222
CAMBIERei camera spaziosa con altra due. Dante, Santarosa 19, ore 17-20.
D'AFFITTARE Porta Nuova 2 camere cucina 25.000 mensili. Scrivere cassetta 3113, SPI, Torino. 20304
GEOMETRA Della Bella, Cibrario 12, dispone alloggi in stabile, vendita, qualsiasi zona. 20074

7 LOCALI p. VILLEGG. L. 30 p. p.

AFFITTO Sanremo casa signorile, pieno sole, telefono, ascensore, event. riscaldamento, camera 1-2 letti, sala pranzo, event. comodo cucina. Scrivere cassetta 878, SPI, Sanremo. 19584

8 COLLEGI IST. SCUOLE L. 30 p. p.

ALL' ISTITUTO Stenografico « Cima » 5 novembre iniziansi corsi stenografia (commerciale e oratoria), dattilografia, corrispondenza, lingue, contabilità. Piazza C.L.N., via Roma 364, telefono 50-854.

10 LEZ. TRAD. PRESTAZ. L. 30 p. p.

DISTINTA signora impartisce lezioni ballo. Scriv. cassetta 9182, SPI, Torino.
IMPIANTO tenuta contabilità nuova aziende e corrispondenza commerciale. Mite condizioni. Periodo prova gratuito. Scrivere cassetta 4718, SPI, Torino.
INGLESE, tedesco, francese, abrigo corrispondenza domicilio buone condizioni. Scrivere cassetta 9118, SPI, Torino.
PENSIONATO disponendo locale libero accetterebbe qualsiasi lavoro domicilio. Scrivere cassetta 1246, SPI, Torino.
PRIVATO prenderebbe lezioni contabilità ore serali. Scrivere cassetta 1262, SPI, Torino. 29703
SPAGNOLO traduzioni corrispondenza tecnico-commerciale. Telefonare 662-284.

11 CAM. MOB. e PENS. L. 30 p. p.

A persona seria affittasi camera ammobiliata, termo, bagno, uso telefono, paraggi piazza Statuto. Scrivere cassetta 1242, SPI, Torino. 29646
CAMERA centrale arredamento signorile bagno affittasi persona stabile. Tel. 57-419
DISTINTA sola affitta indipendente camera ammobiliata, paraggi Statuto. Telefonare 74-563. 29707
PENSIONE Grega camere 1-2 letti, ogni comodità, via Galliari 2. Telef. 683-216.

12 OFF. IMPIEGO e LAV. L. 30 p. p.

BUON guadagno lavorando proprio domicilio. Scrivere: Celli, Redi 23, Firenze.
CERCASI appendista ricamo biancheria fine per signora. Frante 8.
CERCASI pensionato incaricbi fiducia presenza lavoro redditizio preferibilmente motorizzato. Studio Bik, Cermia 16.
IMPORTANTE Ditta cerca capo ufficio, studi o consulente specialista materiale ferroviario trainante. Scrivere indicando referenze: cassetta 9171, SPI, Torino.

13 DOMANDE IMPIEGO L. 12 p. p.

MEDICO laureato un anno cerca sistemazione buone referenze professionali. Mensa, Tiniei 49. 29734
PELLETTIERE abilissimo finito lavorazione fine buone referenze offrasi. Scrivere cassetta 1235, SPI, Torino.

16 ANNUNZI MATRIM. L. 30 p. p.

COMMERCIANTE 36enne, privo conoscenze, relazionerebbe scopo matrimonio signorina, vedova casa arredata. Scrivere cassetta 7256, SPI, Torino.
SIGNORINA illibata benestante con dote, relazionerebbe scopo matrimonio distinto graduato 40-45enne. Scrivere cassetta 3130, SPI, Torino. 20446

19 ANNUNZI VARI L. 30 p. p.

A abili detectives affidate indagini commerciali, private, sorveglianze. Mondial, Cavour 5, telefono 521-181.
ABBIATE presente: Istituto informazioni private, prematrimoniali, accertamenti ovunque. Esercizio trentennale. Pettenati, Carlo Alberto 49-51, telefonare 47-372.
ATTENZIONE: matrimoniali 55.000, cucine 21.500, salotti 28.000. Lagrange 22 (cortile) e Principe Amedeo 11.
BAGNI, scaldabagni, accessori, sconti ispettori, impresari. Guerra, Bogino 17, telefono 43-036. 15904
BLOCCO fallimentare cedesi sedie poltroncine tavolini, adatti bar, sale ballo. Telefonare 320-479, ore 10-12.
DUBIED macchine maglieria originali nuove, agli, accessori; solo, unico negozio vendita Torino, provincia. Rotazioni, via Bogino 5, telefono 555-524.
FRANCOBOLLI antichi, moderni, collezione importante: vendo, cambio merce. Telefonare 23-861. Brandizzo 35.
FRIGORIFERI 4000 mensili, migliori, economici. Prato, San Tommaso 20.
LANOFIX macchinetta per maglieria indispensabile in ogni famiglia, redditizia, alla portata di tutte le borse. Macchine rettilinee Guaroc, nuovi brevetti, elettro-rimagliacalze. Con le macchine Guaroc entra la fortuna in casa vostra. Guarnero, Monte Pietà 16. 17362
LAVASIANCHERIA, aspirapolvere, elettrodomestici, garantiti, moderni, lunghe rateazioni. Prato, San Tommaso 20.
LIBRERIE, scrivanie, tavoli, tavolini, mobili ufficio, arredamenti negozi, pasticcerie. Rodi, Principi d'Acaja 40 (Casa Beneficia). 15018
MACCHINE cucire 3000 mensili, moderne, garantite. Prato, San Tommaso 20.
MAGLIERISTE macchine estere antiche Case svedesi tedesche, prezzi inferiori macchine nazionali nuovi brevetti. Mazzucco, Santa Teresa 15. 18806
MOBILI lusso e comuni, lunghe rateazioni. Sostituzioni mobili usati, massima valutazione. Casabella, via Garibaldi 4, telefono 531-107. 19007
MOBILI liquidazione camere, sale, diversi stili fine serie, prezzi realizzo, troverete inoltre recenti modelli Impero, Chippendal, tinelli, cucine, prezzi fabbrica. Facilitazioni. Mobilifficio « Roma » Bertholet 16. 18798
MOBILIFICIO Bianco, piazza Sabotino angolo Peschiera 171, assortimento camere, sale, tinelli, salotti ogni stile, cucine locale ed economiche. Prezzi ribassati. Facilitazioni. 18337
OCCASIONISSIME macchine scrivere calcolatrici marca 15-20.000 garanzia. Vasto assortimento; affitto, riparazioni. Augusta, via Cavour 8. 19570

Le dimenticanze 18
non si verificano quando si ha sempre costantemente per dare immediata esecuzione ad un proposito
ecco un perchè
dell'efficacia pubblicitaria
di STAMPA SERA

PELLICCE le migliori a minor prezzo: visoni 29.000; pecore sempre teste persiano 35.000; murmel 60.000. Confezione accurata pellicce colli sciarpe. Facilitazioni. Borello, via C. Alberto 22 (cortile).
PELLICCE modelli grandiosi, teste, zampe persiano 65.000, murmel talpa-sue, rutpiatinato, scoiattolo, petit gris, opossum 30.000; sole, giacche tutti i tipi. Assortimento per bambini. Facilitazioni pagamento Falcone, corso Peschiera 43 (Crocetta). Telefono 32-878. 14482
PELLICCE visoni visone 50.000, pecore teste persiano 35.000, murmel persiano 120.000, renard argento azzurri 15.000. Facilitazioni. SIC, via Lagrange 24 B. 17140
PELLICCE Parena. La Ditta che si impone per qualità, prezzo e confezioni accurate. Modelli di lusso e comuni. Vendita anche rateale. Madama Cristina 103.
RADIO ingegnere Tartufari: riparazioni, vendite, precisione, puntualità, economia. Piazza Carignano. Telefono 46-249.
TAPPEZZERIE carta estere, nazionali liquida anche piccole partite. Donati, via Lagrange 2. 9409
TAPPEZZERIE carta moderne, lavabili e ma vendute al pubblico direttamente ed esclusivamente dalla fabbrica. Via Madama Cristina 123. 18691

20 - AUTOMOBILI L. 30 p. p.

ABBIAMO autovetture nuove accessi al forgoncini giardinette, permute, rateazioni. Autagnizio, Cigna 3.
AUTOMOLEGGIO 1400, 1300 E. 1100, 500 C, contratti settimanali, ottimi servizi. Telefono 20-279 4228
AUTOMOLEGGIO senza autista 1100 E-B, 500 C. Prezzi modici. San Massimo 47, Apos, telefoni 86-104, 80-228.
BALILLA camioncino perfetto 320.000, Topolino furgoncino ottimo 310.000. Corso Vittorio 117. 59435
E dopo tutti visitatecci! Comprerete certamente. Autagnizio Savoia, Tiziano 21.
PRIVATO vende 1100 cabriolet originale Fiat bellissima. Corso Vercelli 111.
SVECAR finanzia acquisti. Vendita autovetture nuove, usati. Permute. Re Umberto 5, telefono 42-811.
1400 nera accessori km. 4000 vendo privati. Telefonare 682-516.

21 CICLI, MOTO, SPORT L. 30 p. p.

ATTENZIONE! Motorizzate la vostra bicicletta trasporto, triciclì, con motore « Alpino » 48-63, rullo e catena. Giardo, vendo: « Alpino » motoleggere 48-72, tipo sei giorni. Motofurgoncino con differenziale, triciclì motorizzati tutti con motore « Alpino ». Rivolgetevi in via Ormea 78 18355
SOUTERINA miracolosa coppa impermeabile trasparente trasforma vostro scooter in macchina invernale. Protegge guidatore, passeggero, macchina lasciando liberi comandi. Bassino, Umberto 17, telefono 42-369.
VELOSOLEX, ciclomotorizzato silenzioso, consegne pronte, bollo circolazione omaggio, rateazioni fino 2000 mensili, vendita speciali invernali, cambi, riparazioni, noleggi. Prato, S. Tommaso 20, tel. 53-772.
VESPA stazione servizio autorizzata. Riparazioni. Verniciatura. Accessori. Gastaldelli, corso Peschiera 178 F.
VESPA « Vespa » consegne e pagamenti 7500 mensili. Cavalieri, via Nizza 36; corso Francia 31. 18010